Автономная некоммерческая организация профессиональная образовательная организация
«Колледж экономики, права и информационных технологий»
АНО ПОО «КЭПиИТ

УТВЕРЖДАЮ
Директор АНО ПОО «КЭПиИТ»
_____ А.Б. Ярощук
«02» марта 2023 г.

ОТЧЕТ
о результатах самообследования специальностей:

40.02.01 Право и организация социального обеспечения
40.02.03 Право и судебное администрирование
38.02.01 Экономика и бухгалтерский учет (по отраслям)
38.02.06 Финансы
38.02.07 Банковское дело
09.02.05 Прикладная информатика (по отраслям)
09.02.06 Сетевое и системное администрирование
09.02.07 Информационные системы и программирование

г. Москва
2023

1. ОРГАНИЗАЦИОННО-ПРАВОВОЕ ОБЕСПЕЧЕНИЕ ОБРАЗОВАТЕЛЬНОЙ ДЕЯТЕЛЬНОСТИ

В своей деятельности Автономная некоммерческая организация профессиональная образовательная организация «Колледж экономики, права и информационных технологий» руководствуется Гражданским кодексом РФ, Конституцией РФ, Законом РФ «Об образовании», Типовыми положениями об образовательном учреждении среднего профессионального образования (среднем специальном учебном заведении), дополнительного профессионального образования, законодательством Российской Федерации, нормативными актами МО РФ и органов управления образованием, Уставом учебного заведения.

Организационно-правовую деятельность колледж осуществляет на основе требований, предусмотренных лицензией на образовательную деятельность, выданную Департаментом образования г. Москвы 17 июля 2017г. за № Л035-01298-77/00184781.

Колледж реализует образовательные программы среднего профессионального образования по специальностям:

40.02.01 Право и организация социального обеспечения
40.02.03 Право и судебное администрирование
38.02.01 Экономика и бухгалтерский учет (по отраслям)
38.02.06 Финансы
38.02.07 Банковское дело
09.02.05 Прикладная информатика (по отраслям)
09.02.06 Сетевое и системное администрирование
09.02.07 Информационные системы и программирование

Анализ и сопоставление показателей подготовки и требований лицензии свидетельствует о полном их соответствии:

- образовательная деятельность в колледже осуществляется только по специальностям и уровням подготовки, определенным лицензией;
- обучающийся контингент в учебном заведении не превышает разрешенных требований; норматив площадей на одного студента выполняется;
- качественный педагогический состав обеспечивает проведение образовательного процесса на должном учебно-методическом уровне.

Организационно-правовая структура колледжа отвечает основным направлениям деятельности и статусу учебного заведения и позволяет выполнить требования Федеральных государственных образовательных стандартов среднего профессионального образования базового уровня подготовки специалистов по перечисленным специальностям.

В соответствии с основополагающими документами, действующими в системе среднего профессионального образования, в учебном заведении разработаны Локальные акты, определенные Уставом колледжа по основным направлениям работы учебного заведения:

1. О социально-психологической деятельности в колледже;
2. О кураторе;
3. О совете по профилактике правонарушений и безнадзорности студентов;
4. О методическом совете;
5. О предметной цикловой комиссии;
6. О педагогическом совете;
7. Об общем собрании колледжа;
8. О студенческом совете;
9. Расписание звонков очной формы обучения;
10. Режим занятий обучающихся;
11. Об оказании платных образовательных услуг;
12. Правила внутреннего трудового распорядка;
13. О системе внутреннего мониторинга качества образования;
14. О старостате;
15. По организации и проведению промежуточной аттестации по основным программам профессионального обучения по программам профессиональной подготовки;
16. По организации и проведению промежуточной аттестации студентов;

17. О практической подготовке обучающихся, осваивающих основные профессиональные образовательные программы среднего профессионального образования;
18. О дополнительном образовании обучающихся по дополнительным общеобразовательным программам;
19. О заочном отделении;
20. О смотре учебных кабинетов;
21. О приемной комиссии;
22. О планировании и проведении практических занятий;
23. О нормах профессиональной этики педагогических работников;
24. О зачетной книжке студента;
25. О выполнении курсовых проектов (работ);
26. Методические рекомендации по выполнению курсовой работы/проекта;
27. Об экзамене (квалификационном);
28. Об учебной части;
29. Об аттестации педагогических работников колледжа;
30. О формировании фонда оценочных средств для проведения текущего контроля успеваемости и промежуточной аттестации обучающихся и студентов;
31. О расписании учебных занятий;
32. О порядке утверждения, хранения экзаменационных материалов;
33. О порядке оформления возникновения, приостановления и прекращения отношений между колледжем и обучающимся и (или) родителями (законными представителями) несовершеннолетних обучающихся;
34. О порядке ведения учета несовершеннолетних, не посещающих или систематически пропускающих по неуважительным причинам занятия в колледже;
35. О методическом кабинете колледжа;
36. О календарно-тематическом планировании учебного процесса;
37. О контроле, оценивании и индивидуальном учете результатов освоения обучающимися образовательных программ, а также хранении в архивах информации об этих результатах;
38. О порядке проведения итоговой аттестации выпускников СПО по специальностям;
39. Об учебно-методическом комплексе по специальности, по учебной дисциплине, профессиональном модуле;
40. Об организации учебного процесса;
41. Об учебных кабинетах колледжа;
42. Об отчислении и восстановлении студентов;
43. Об организации внутреколледжного контроля;
44. Об индивидуальной методической работе преподавателей колледжа;
45. Об апелляционной комиссии;
46. Об академическом отпуске;
47. О разработке рабочих программ учебных дисциплин (профессиональных модулей);
48. О порядке доступа педагогических работников к информационно-телекоммуникационным сетям и базам данных, учебным и методическим материалам, музейным фондам, материально-техническим средствам колледжа;
49. О ликвидации задолженности студентов;
50. О комиссии по трудовым спорам;
51. О конфликтной комиссии;
52. О комиссии по профессиональной этике педагогических работников;
53. О журнале учебных занятий;
54. Об организации самостоятельной работы студентов;
55. Правила внутреннего распорядка учащихся;
56. О разработке основных профессиональных образовательных программ по подготовке специалистов среднего звена;
57. О кружковой работе.

2. СИСТЕМА УПРАВЛЕНИЯ КОЛЛЕДЖЕМ

2.1 Структура управления колледжем

Автономная некоммерческая организация профессиональная образовательная организация «Колледж экономики, права и информационных технологий» является частным профессиональным образовательным учреждением. Функции учредителя выполняют физические лица: Ярощук Анатолий Борисович, Чурилов Андрей Викторович. Управление колледжем осуществляется в соответствии с законодательством Российской Федерации, Уставом колледжа, а также в соответствии с локальными актами, разработанными в колледже.

Принцип управления – сочетание единоначалия и самоуправления.

Для выполнения главной задачи колледжа – подготовки специалистов среднего звена для экономики РФ, с учетом компетенции и ответственности образовательного учреждения в соответствии со статьей 31 Закона РФ «Об образовании» в учебном заведении принята и действует организационная структура деятельности.

В структуру колледжа входят:

- методический кабинет,
- цикловые комиссии: общеобразовательных, общих гуманитарных и социально-экономических дисциплин и дисциплин естественнонаучного цикла; общих профессиональных дисциплин и профессиональных модулей (по специальностям).
- учебно-воспитательная служба (библиотека, спортивный зал, административная служба).

В колледже работают Педагогический совет, Совет колледжа, Студенческий совет, Старостат.

2.2 Органы управления колледжем

Непосредственное управление колледжем осуществляет директор, Ярощук Анатолий Борисович. Кроме основных обязанностей директор возглавляет Педагогический совет, Аттестационную и Приемную комиссию колледжа.

Высшим органом самоуправления учебного заведения является собрание трудового коллектива колледжа.

Формами самоуправления в колледже являются:

- Педагогический совет,
- Студенческий совет,
- Цикловые комиссии.

Педагогический совет колледжа - коллегиальный совещательный орган, объединяющий педагогов и других работников колледжа.

К компетенции Педагогического совета относятся вопросы содержания и качества образовательных программ и учебных планов; вопросы разработки, апробации, экспертизы и применения преподавателями новых педагогических и воспитательных технологий укрепления материально-технической базы колледжа, анализа, оценки и планирования объема и качества теоретического и практического обучения, методической, воспитательной, спортивно-массовой работы, социально-бытовых условий, медицинского обслуживания; контроля образовательного процесса; вопросы профориентационной работы.

Большое внимание в колледже уделяется вопросу привлечения студентов к управлению студенческим коллективом. Студенческий совет – выборный представительный орган, обеспечивающий организацию и руководство студенческого самоуправления в колледже. На своих заседаниях Совет обсуждает проблемы, связанные с учебой студентов и их общественной жизнью. Структура и работа Студенческого совета строится на основе Положения о Студенческом совете.

Цикловые комиссии, созданные в колледже, объединяют преподавателей с целью совершенствования учебного процесса через развитие межпредметных связей, внедрение в процесс обучения новых форм и методов обучения. В колледже функционируют следующие цикловые комиссии: общеобразовательных, общих гуманитарных и социально-экономических дисциплин и дисциплин естественнонаучного цикла; общих профессиональных дисциплин и

профессиональных модулей по специальности 40.02.01; общих профессиональных дисциплин и профессиональных модулей по специальности 40.02.03; общих профессиональных дисциплин и профессиональных модулей по специальности 38.02.01; общих профессиональных дисциплин и профессиональных модулей по специальности 38.02.06; общих профессиональных дисциплин и профессиональных модулей по специальности 38.02.07; общих профессиональных дисциплин и профессиональных модулей по специальности 09.02.05; общих профессиональных дисциплин и профессиональных модулей по специальности 09.02.06; общих профессиональных дисциплин и профессиональных модулей по специальности 09.02.07.

Состав цикловых комиссии ежегодно утверждается приказом директора. Их работа в течение года проводится на основе образовательной программы колледжа на учебный год и планов работы самих цикловых комиссий.

Конкретные направления, задачи, содержание и формы деятельности колледжа увязаны между собой, исключают дублирование в работе и находятся в полном взаимодействии, что позволяет эффективно осуществлять управление учебным заведением.

С целью контроля принятых административных решений и для повышения эффективности управления, директором и его заместителями регулярно проводятся совещания, на которых обсуждаются вопросы, связанные со всеми направлениями деятельности АНО ПОО «Колледж экономики, права и информационных технологий».

Делопроизводство ведется в соответствии с требованиями нормативно-правовых актов. В колледже имеется вся необходимая нормативная документация: организационно-распорядительные документы, локальные акты, приказы, распоряжения, должностные инструкции. В АНО ПОО «Колледж экономики, права и информационных технологий» разработана система мониторинга учебного процесса и система контроля за исполнением приказов и распоряжений.

рисунок 1 **СТРУКТУРА УПРАВЛЕНИЯ КОЛЛЕДЖА**

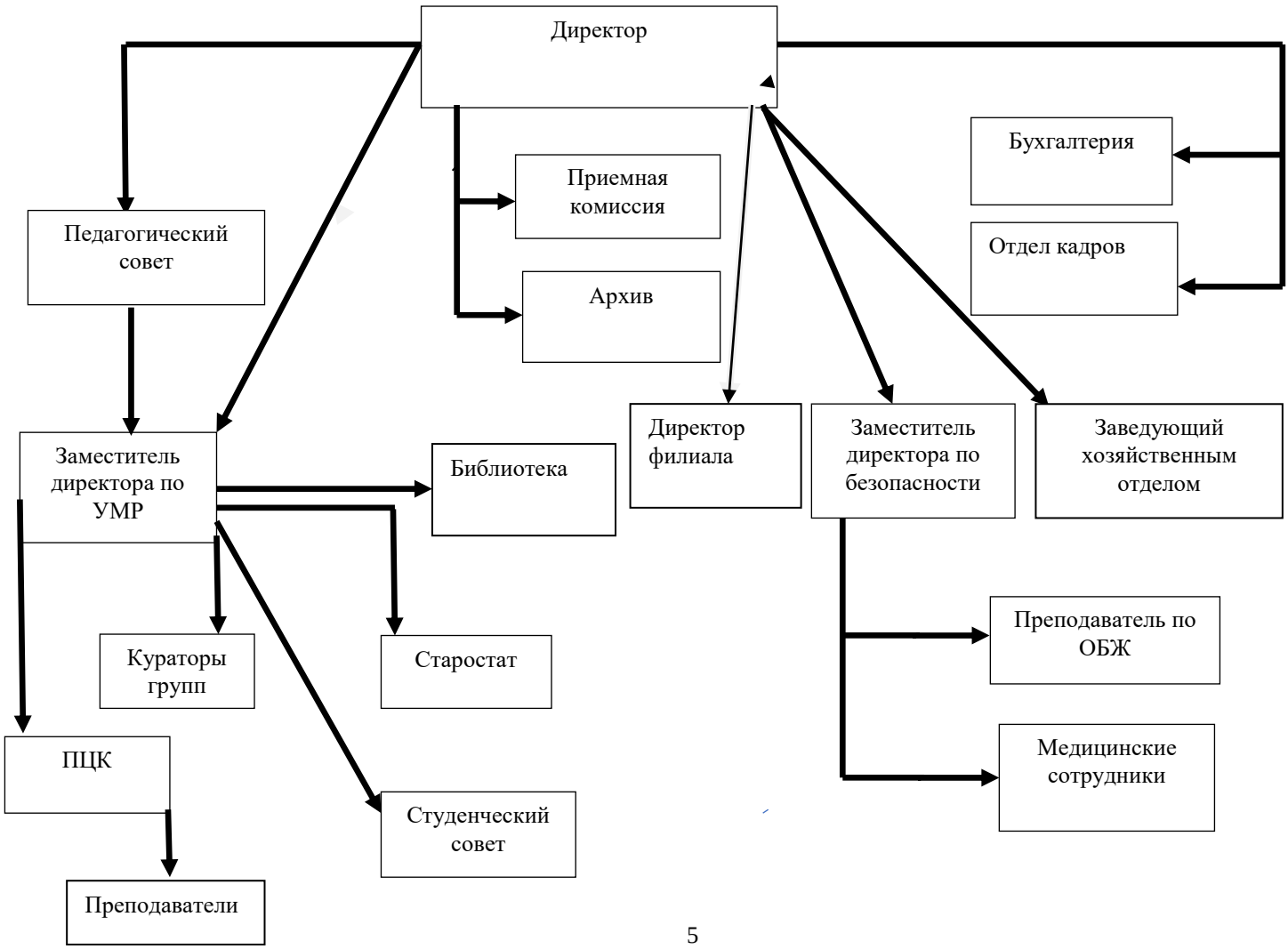

3. СТРУКТУРА ПОДГОТОВКИ СПЕЦИАЛИСТОВ

3.1 Основные направления подготовки специалистов

Образовательная деятельность колледжа развивается по направлению подготовки специалистов базового уровня СПО по очной и заочной формам обучения на базе основного общего образования и среднего общего образования.

Подготовка специалистов в колледже осуществляется по следующим специальностям:

Очная форма обучения

Специальности:
40.02.01 Право и организация социального обеспечения
40.02.03 Право и судебное администрирование
38.02.01 Экономика и бухгалтерский учет (по отраслям)
38.02.06 Финансы
38.02.07 Банковское дело
09.02.05 Прикладная информатика (по отраслям)
09.02.06 Сетевое и системное администрирование
09.02.07 Информационные системы и программирование

Очно-заочная форма обучения

Специальности:
40.02.01 Право и организация социального обеспечения
40.02.03 Право и судебное администрирование
38.02.01 Экономика и бухгалтерский учет (по отраслям)
09.02.06 Сетевое и системное администрирование
09.02.07 Информационные системы и программирование

Заочная форма обучения

Специальности:
40.02.01 Право и организация социального обеспечения
40.02.03 Право и судебное администрирование
38.02.01 Экономика и бухгалтерский учёт (по отраслям)
38.02.06 Финансы
38.02.07 Банковское дело
09.02.05 Прикладная информатика (по отраслям)

3.2 Основные показатели подготовки специалистов

Основным показателем структуры подготовки специалистов являются контингент учебного заведения, движение которого характеризуют следующие составляющие:
- прием;
- выпуск;
- отсев.

Контингент студентов

Статистические данные по контингенту студентов приведены ниже на 01 октября 2022 года в таблицах 3.2.1., 3.2.2.

а) в целом по учебному заведению:

табл. 3.2.1.

	2022 г. (очная форма обучения)	2022 г. (заочная форма обучения)
На базе основного общего образования	518	48
На базе среднего общего образования	305	38
ВСЕГО по колледжу **909**	**823**	**86**

б) по специальностям:

табл. 3.2.2.

код	специальность	2022 г. (очная форма обучения) основное общее/среднее общее	2022 г. (заочная форма обучения) основное общее/среднее общее
40.02.01	Право и организация социального обеспечения	316/236	34/28
40.02.03	Право и судебное администрирование	25/1	0/0
38.02.01	Экономика и бухгалтерский учет (по отраслям)	55/38	10/10
38.02.06	Финансы	2/3	0/0
38.02.07	Банковское дело	5/0	0/0
09.02.05	Прикладная информатика (по отраслям)	25/4	4/0
09.02.06	Сетевое и системное администрирование	7/2	-
09.02.07	Информационные системы и программирование	83/21	-
ВСЕГО по колледжу		**518/305=823**	**48/38=86**

Анализируя данные по контингенту студентов, поступивших в 2022 году следует отметить следующее:

- контингент соответствует лицензионным требованиям по количественной подготовке специалистов очной формы обучения.

Прием в колледж

Прием студентов в колледж проводился до 25 ноября 2022 г. для очной, очно-заочной и заочной формам обучения. Колледж самостоятельно устанавливает величину приема по образовательным базам и структуру приема, в соответствии с лицензией на право ведения образовательной деятельности. Величина приема формируется на основе анализа потребности в выпускниках различных специальностей колледжа на предприятиях и организациях города Москвы и Московской области.

В таблице 3.2.3., 3.2.4. приведены данные по формированию приема за отчетный период.

табл. 3.2.3.

Код	Специальность	**2022 г.**	
		Конт цифры	Факт Очная форма/очно-заочная/заочная форма
На базе основного общего образования			

40.02.01	Право и организация социального обеспечения	200	147/0/11
40.02.03	Право и судебное администрирование	20	11/0/0
38.02.01	Экономика и бухгалтерский учет (по отраслям)	30	25/0/2
38.02.06	Финансы	20	0
38.02.07	Банковское дело	20	1/0/0
09.02.06	Сетевое и системное администрирование	20	4/0/-
09.02.07	Информационные системы и программирование	70	68/0/-
ВСЕГО по колледжу		380	**269**
На базе среднего общего образования			
40.02.01	Право и организация социального обеспечения	160	129/9/14
40.02.03	Право и судебное администрирование	20	0
38.02.01	Экономика и бухгалтерский учет (по отраслям)	20	14/0/2
38.02.06	Финансы	20	0
38.02.07	Банковское дело	20	0
09.02.06	Сетевое и системное администрирование	20	0
09.02.07	Информационные системы и программирование	20	13/7/-
ВСЕГО по колледжу		280	**188**

табл. 3.2.4.

Код	Специальность	**2022 г.**	
		Поданные заявления	Контрольные цифры
На базе основного общего образования			
40.02.01	Право и организация социального обеспечения	158	158
40.02.03	Право и судебное администрирование	11	11
38.02.01	Экономика и бухгалтерский учет (по отраслям)	27	27
38.02.06	Финансы	0	0
38.02.07	Банковское дело	1	1
09.02.06	Сетевое и системное администрирование	4	4
09.02.07	Информационные системы и программирование	68	68
ВСЕГО по колледжу		269	269
На базе среднего общего образования			
40.02.01	Право и организация социального обеспечения	152	152
40.02.03	Право и судебное администрирование	0	0
38.02.01	Экономика и бухгалтерский учет (по отраслям)	16	16
38.02.06	Финансы	0	0
38.02.07	Банковское дело	0	0
09.02.06	Сетевое и системное администрирование	0	0
09.02.07	Информационные системы и программирование	20	20
ВСЕГО по колледжу		188	188

Рассматривая данные таблицы 3.2.3. и 3.2.4. приема в колледж следует отметить, что контрольные цифры приема не выполнились большей частью для заочной и очно-заочной формы обучения. Это связано с тем, что большей части абитуриентов был выдан аттестат о среднем

общем образовании, без необходимого количества баллов для поступления в ВУЗы по итоговым испытаниям ЕГЭ. Таким образом, эти абитуриенты поступили на очную форму обучения.

Особенно следует отметить повышенный интерес поступающих в колледж к специальностям 40.02.01 «Право и организация социального обеспечения» и 09.02.07 «Информационные системы и программирование».

Одновременно следует отметить невысокий спрос со стороны абитуриентов на специальностям 38.02.06 «Финансы» и 38.02.07 «Банковское дело».

Выпуск специалистов

Статистические данные по выпуску специалистов колледжа

табл. 3.2.5.

код	специальность	2022 г. (очная форма обучения)	2022 г. (заочная форма обучения)	2022 г. (экстерны)
40.02.01	Право и организация социального обеспечения	147	0	58
38.02.01	Экономика и бухгалтерский учет (по отраслям)	7	1	0
09.02.05	Прикладная информатика (по отраслям)	10	0	5
ВСЕГО по колледжу **228**		**164**	**1**	**63**

Отсев студентов

Актуальным вопросом для учебного заведения остается проблема сохранения контингента, основной характеристикой которой является отсев студентов из колледжа.

Анализ статистических данных отсева студентов за отчетный период, приведенный в сводной таблице 3.2.6. показывает, что отсева в колледже составил 0,77% (в том числе по неуспеваемости). Это свидетельствует о целенаправленной работе педагогического коллектива колледжа по сохранению контингента.

Информация об отсеве студентов из колледжа за период 2022-2023 уч.г.

табл. 3.2.6.

Годы / Причины выбытия	2022/2023уч.г.
1	2
Выбыло, всего: в том числе:	7
а) по причинам зависимым от колледжа, в том числе:	-
Трудоустройство	-
Неуспеваемость	-
Не была сформирована группа	-
Непосещаемость	-
Не защитились, пройдя полный теоретический курс обучения	-
б) по причинам независимым от колледжа, в том числе	0
Призваны в РА	-
Перемена жительства	-
Не вышли из а/о	-

Не преступили к занятиям после зачисления	-
Собственное желание	-
Прочие	7
Общий контингент	909
% всего выбывших из колледжа	0,77%
% выбывших по причинам зависимым от колледжа	-
Переведены в другие учебные заведения, всего:	7

В целях сохранения контингента студентов проводится работа по адаптации и сплоченности групп нового набора, где значительная роль принадлежит кураторам учебных групп. Положительное влияние на качество знаний студентов оказывают дополнительные занятия, проводимые преподавателями колледжа.

В колледже проводятся «срезы знаний», позволяющие подвести итоги обучения за определенный период; проводятся родительские собрания, классные часы в группах, общие собрания со студентами и другая работа.

Отсев студентов колледжа по специальностям и курсам за 2022/2023уч. год

табл.3.2.7.

Коды	Специальность	Курсы обучения								Контингент по специальностям	Отсев по специальностям	% отсева по специальностям
		Очная форма				Заочная форма/ Очно-заочная форма						
		I	II	III	IV	I	II	III	IV			
40.02.01 (на базе основного общего образования)	Право и организация социального обеспечения	147	128	41	-	11	11	0	12	350	-	0
40.02.01 (на базе среднего общего образования)	Право и организация социального обеспечения	129	107	-	-	14/ 9	12	2	-	273	-	0
40.02.03 (на базе основного общего образования)	Право и судебное администрирование	11	14	0	-	0	0	0	0	25	-	0
40.02.03 (на базе среднего общего образования)	Право и судебное администрирование	0	1	-	-	0	0	0	-	1	-	0
38.02.01	Экономика и											

(на базе основного общего образования)	бухгалтерский учет (по отраслям)	25	23	7	-	2	5	0	3	65	7	10,77 %
38.02.01 (на базе среднего общего образования)	Экономика и бухгалтерский учет (по отраслям)	14	24	-	-	2	7	1	-	48	-	0
38.02.06 (на базе основного общего образования)	Финансы	0	2	0	-	0	0	0	0	2	-	0
38.02.06 (на базе среднего общего образования)	Финансы	0	3	-	-	0	0	0	-	3	-	0
38.02.07 (на базе основного общего образования)	Банковское дело	1	4	0	-	0	0	0	0	5	-	0
38.02.07 (на базе среднего общего образования)	Банковское дело	0	0	-	-	0	0	0	-	0	-	0
09.02.05 (на базе основного общего образования)	Прикладная информатика (по отраслям)	-	-	17	8	-	-	1	3	29	-	0
09.02.05 (на базе среднего общего образования)	Прикладная информатика (по отраслям)	-	-	4	1	-	-	0	0	5	-	0
09.02.06 (на базе основно	Сетевое и системное администриров	4	3	0	0				-	7	-	0

го общего образования)	ание					-	-	-				
09.02.06 (на базе среднего общего образования)	Сетевое и системное администрирование	0	2	0	-	-	-	-	-	2	-	0
09.02.07 (на базе основного общего образования)	Информационные системы и программирование	68	13	2	0	-	-	-	-	83	-	0
09.02.07 (на базе среднего общего образования)	Информационные системы и программирование	13	8	0	-	-/7	-	-	-	28	-	0
Контингент по курсам		412	332	71	9	45	35	4	18	926	-	-
Отсев по курсам		0	0	7	-	-	-	-	-	-	7	-
% отсева по курсам		-	-	9,86 %	-	-	-	-	-	-	-	0,77%

Информация о причинах отчисления студентов по специальностям в 2022/2023 году

табл.3.2.8.

Специальность / Причина выбытия	Всего	Право и организация социального обеспечения	Экономика и бухгалтерский учет (по отраслям)	Прикладная информатика (по отраслям)
Выбыло, всего: в том числе:	**7**	**0**	7	0
а) по причинам зависимым от колледжа, в том числе:	-	-	-	-
Трудоустройство	-	-	-	-
Неуспеваемость	-	-	-	-
Непосещаемость	-	-	-	-
Не защитились, пройдя полный теоретический курс обучения	-	-	-	-
б) по причинам независимым от колледжа, в том числе:	-	-	-	-
Призваны в РА	-	-	-	-

Перемена места жительства	-	-	-	-
Не вышли из а/о	-	-	-	-
Не преступили к занятиям после зачисления	-	-	-	-
Собственное желание	-	-	-	-
Прочие	-	-	-	-
Переведены в другие учебные заведения, всего:	7	-	7	-

4. СОДЕРЖАНИЕ ПОДГОТОВКИ ВЫПУСКНИКОВ

Главным направлением работы коллектива колледжа за отчетный период (2022-2023 учебный год) являлось построение содержательной основы образовательного процесса для подготовки специалистов среднего звена базового уровня в соответствии с требованиями Федеральных государственных образовательных стандартов среднего профессионального образования.

4.1 Соответствие профессиональных образовательных программ и учебно-методической документации требованиям ФГОС.

Подготовка выпускников ведется в соответствии с профессиональной образовательной программой базового уровня по следующим специальностям:

Табл. 4.1.

№ п/п	Номер специальности	Наименование специальности	Уровень образования	Квалификация
1.	40.02.01	Право и организация социального обеспечения	Базовый	Юрист
2.	40.02.03	Право и судебное администрирование	Базовый	Специалист по судебному администрированию
3.	38.02.01	Экономика и бухгалтерский учет (по отраслям)	Базовый	Бухгалтер
4.	38.02.06	Финансы	Базовый	Финансист
5.	38.02.07	Банковское дело	Базовый	Специалист банковского дела
6.	09.02.05	Прикладная информатика (по отраслям)	Базовый	Техник-программист
7.	09.02.06	Сетевое и системное администрирование	Базовый	Сетевой и системный администратор
8.	09.02.07	Информационные системы и программирование	Базовый	Разработчик веб и мультимедийных приложений

Профессиональные образовательные программы по специальностям полностью соответствуют Федеральным государственным образовательным стандартам среднего профессионального образования базового уровня и включают в себя пакет нормативно-правовой документации и комплект учебно-методического сопровождения:

- примерные учебные планы и программы;
- рабочие учебные планы,
- рабочие программы дисциплин и практической подготовки,
- программы Итоговой аттестации выпускников по специальностям колледжа.

В комплект учебно-методического обеспечения дисциплин специальностей колледжа, кроме того, входит следующая документация:

- учебная (рабочая) программа,
- материалы по теоретической части курса,
- материалы по практической части курса,
- формы текущего, промежуточного, рубежного и итогового контроля,
- конспекты лекций,
- рабочие тетради,
- хрестоматии,
- задачники,
- примерные темы рефератов, эссе,
- презентации курсов,
- обзорные лекции,
- видеоматериалы,
- дидактические материалы и др.

Рабочие учебные программы дисциплин федерального компонента разработаны преподавателями колледжа на основе примерных программ, обеспеченность которыми составляет 100%. Рабочие программы вариативных дисциплин, написаны преподавателями колледжа в соответствии с квалификационными характеристиками выпускников соответствующих специальностей.

Учебный процесс в колледже организован в соответствии с утвержденными рабочими учебными планами. Учебные планы составлены в соответствии с требованиями ФГОС СПО базового уровня. В рабочих учебных планах на базе основного общего образования реализуется базисный учебный план с учетом профиля подготовки, который разработан на основании Рекомендаций «По реализации основной образовательной программы среднего (полного) общего образования средними специальными учебными заведениями» РФ. Учебные планы по специальностям по структуре состоят из следующих блоков дисциплин:

ОГСЭ – общие гуманитарные и социально-экономические дисциплины.

ЕН – математические и общие естественнонаучные дисциплины.

ОП – общепрофессиональные дисциплины.

ПМ – профессиональные модули.

Резерв времени учебного заведения в АНО ПОО «КЭПиИТ» распределен следующим образом:

на специальности *40.02.01 Право и организация социального обеспечения (на базе основного общего образования/среднего общего образования)*:

- теоретическое обучение - 100 недель/ 61 неделя
- промежуточная аттестация - 5 недель/ 3 недели
- учебная практика - 4 недели/ 4 недели
- производственная практика (по профилю специальности) - 4 недели/ 4 недели
- производственная практика (преддипломная) - 4 недели/ 4 недели
- итоговая государственная аттестация и подготовка к ней - 6 недель/ 6 недель
- каникулярное время - 24 недели/ 13 недель

на специальности *40.02.03 Право и судебное администрирование (на базе основного общего образования/среднего общего образования)*:

- теоретическое обучение - 100 недель/ 61 неделя
- промежуточная аттестация - 5 недель/ 3 недели
- учебная практика - 3 недели/ 3 недели
- производственная практика (по профилю специальности) - 6 недели/ 6 недели
- производственная практика (преддипломная) - 4 недели/ 4 недели
- итоговая государственная аттестация и подготовка к ней - 6 недель/ 6 недель

- каникулярное время - 23 недели/ 12 недель

на специальности *38.02.01 Экономика и бухгалтерский учет (по отраслям) (на базе основного общего образования/среднего общего образования)*:

- теоретическое обучение - 98 недель/ 59 недель
- промежуточная аттестация - 6 недель/ 3 недели
- учебная практика - 5 недель/ 5 недель
- производственная практика (по профилю специальности) - 5 недель/ 5 недель
- производственная практика (преддипломная) - 4 недели/ 4 недели
- итоговая государственная аттестация и подготовка к ней - 6 недель/ 6 недель
- каникулярное время - 23 недели/ 13 недель

на специальности *38.02.06 Финансы (на базе основного общего образования/среднего общего образования)*:

- теоретическое обучение - 98 недель/ 59 недель
- промежуточная аттестация - 6 недель/ 3 недели
- учебная практика - 5 недель/ 5 недель
- производственная практика (по профилю специальности) - 5 недель/ 5 недель
- производственная практика (преддипломная) - 4 недели/ 4 недели
- итоговая государственная аттестация и подготовка к ней - 6 недель/ 6 недель
- каникулярное время - 23 недели/ 13 недель

на специальности *38.02.07 Банковское дело (на базе основного общего образования/среднего общего образования)*:

- теоретическое обучение - 98 недель/ 59 недель
- промежуточная аттестация - 6 недель/ 3 недели
- учебная практика - 5 недель/ 5 недель
- производственная практика (по профилю специальности) - 5 недель/ 5 недель
- производственная практика (преддипломная) - 4 недели/ 4 недели
- итоговая государственная аттестация и подготовка к ней - 6 недель/ 6 недель
- каникулярное время - 23 недели/ 13 недель

на специальности *09.02.05 Прикладная информатика (по отраслям) (на базе основного общего образования/среднего общего образования)*:

- теоретическое обучение - 134 недели/ 94 недели
- промежуточная аттестация - 6 недель/ 5 недель
- учебная практика - 6 недель/ 6 недель
- производственная практика (по профилю специальности) - 9 недель/ 9 недель
- производственная практика (преддипломная) - 4 недели/ 4 недели
- итоговая государственная аттестация и подготовка к ней - 6 недель/ 6 недель
- каникулярное время - 34 недели/ 23 недели

на специальности *09.02.06 Сетевое и системное администрирование (на базе основного общего образования/среднего общего образования)*:

- теоретическое обучение - 123 недели/ 84 недели
- промежуточная аттестация - 6 недель/ 4 недель
- учебная практика - 11 недель/ 11недель
- производственная практика (по профилю специальности) - 14 недель/ 14 недель
- производственная практика (преддипломная) - 4 недели/ 4 недели
- итоговая государственная аттестация и подготовка к ней - 6 недель/ 6 недель
- каникулярное время - 35 недели/ 24 недели

на специальности *09.02.07 Информационные системы и программирование (на базе основного общего образования/среднего общего образования)*:

- теоретическое обучение - 123 недели/ 84 недели
- промежуточная аттестация - 6 недель/ 4 недель
- учебная практика - 11 недель/ 11недель
- производственная практика (по профилю специальности) - 14 недель/ 14 недель

- производственная практика (преддипломная) - 4 недели/ 4 недели
- итоговая государственная аттестация и подготовка к ней - 6 недель/ 6 недель
- каникулярное время - 35 недели/ 24 недели

Учебные практики и формы контроля в учебных планах отражены дифференцированно с учетом подготовки специалистов по конкретной специальности.

Соответствие профессиональной образовательной программой подготовки специалистов АНО ПОО «КЭПиИТ» требованиям Федеральных государственных образовательных стандартов среднего профессионального образования и базисному учебному плану подтверждается данными, приведенными в нижеследующих таблицах 4.1.1. – 4.1.4. (в числителе указана максимальная нагрузка студента, в знаменателе обязательная учебная нагрузка).

Общеобразовательные дисциплины (очная форма)

табл. 4.1.1.

Наименование специальности	Кол-во часов по учебному плану
40.02.01 Право и организация социального обеспечения	2106 / 1404
40.02.03 Право и системное администрирование	2106 / 1404
38.02.01 Экономика и бухгалтерский учет (по отраслям)	1512 / 1404
38.02.06 Финансы	1512 / 1404
38.02.07 Банковское дело	1512 / 1404
09.02.05 Прикладная информатика (по отраслям)	2106 / 1404
09.02.06 Сетевое и системное администрирование	1476 / 1404
09.02.07 Информационные системы и программирование	1476 / 1404

Блок общеобразовательных дисциплин составлен в соответствии с Методическими рекомендациями по реализации среднего общего образования в пределах освоения образовательной программы среднего профессионального образования на базе основного общего образования (утв. Министерством просвещения РФ 14 апреля 2021 г.)

40.02.01 Право и организация социального обеспечения

Табл. 4.1.2.

№ п/п	Наименование цикла дисциплин	По ФГОС СПО	По учебному плану
1	Общие гуманитарные и социально-экономические дисциплины	510 / 340	838 / 569
2	Математические и общие естественнонаучные дисциплины	150 / 100	150 / 100
3	Общепрофессиональные дисциплины	1144 / 762	1628 / 1076
4	Профессиональные модули	464	678

		310	451
5	Производственные (профессиональные) практики	- / 8 нед	- / 8 нед

В числителе указана максимальная нагрузка студента, в знаменателе обязательная учебная нагрузка.

Увеличение максимальной нагрузки по циклам происходит за счет часов вариативной части. Обязательная учебная нагрузка указана для очной формы обучения.

40.02.03 Право и системное администрирование

Табл. 4.1.3.

№ п/п	Наименование цикла дисциплин	По ФГОС СПО	По учебному плану
1	Общие гуманитарные и социально-экономические дисциплины	510 / 340	838 / 569
2	Математические и общие естественнонаучные дисциплины	108 / 72	150 / 100
3	Общепрофессиональные дисциплины	990 / 660	1646 / 1087
4	Профессиональные модули	660 / 440	660 / 440
5	Производственные (профессиональные) практики	- / 9 нед	- / 9 нед

В числителе указана максимальная нагрузка студента, в знаменателе обязательная учебная нагрузка.

Увеличение максимальной нагрузки по циклам происходит за счет часов вариативной части. Обязательная учебная нагрузка указана для очной формы обучения.

38.02.01 Экономика и бухгалтерский учет (по отраслям)

Табл. 4.1.4.

№ п/п	Наименование цикла дисциплин	По учебному плану	По ФГОС СПО
1	Общие гуманитарные и социально-экономические дисциплины	441 / 441	324 / 324
2	Математические и общие естественнонаучные дисциплины	134 / 128	108 / 108
3	Общепрофессиональные дисциплины	626 / 592	468 / 468
4	Профессиональные модули	1535 / 1485	1008 / 1008
5	Производственные (профессиональные) практики	10 нед / 10 нед	10 нед / 10 нед

В числителе указана максимальная нагрузка студента, в знаменателе обязательная учебная нагрузка.

Увеличение максимальной нагрузки по циклам происходит за счет часов вариативной части. Обязательная учебная нагрузка указана для очной формы обучения.

38.02.06 Финансы

Табл. 4.1.5.

№ п/п	Наименование цикла дисциплин	По учебному плану	По ФГОС СПО
1	Общие гуманитарные и социально-экономические дисциплины	441 / 441	324 / 324
2	Математические и общие естественнонаучные дисциплины	134 / 128	108 / 108
3	Общепрофессиональные дисциплины	626 / 592	468 / 468
4	Профессиональные модули	1535 / 1485	1008 / 1008
5	Производственные (профессиональные) практики	10 нед / 10 нед	10 нед / 10 нед

В числителе указана максимальная нагрузка студента, в знаменателе обязательная учебная нагрузка.

Увеличение максимальной нагрузки по циклам происходит за счет часов вариативной части. Обязательная учебная нагрузка указана для очной формы обучения.

38.02.07 Банковское дело

Табл. 4.1.6.

№ п/п	Наименование цикла дисциплин	По учебному плану	По ФГОС СПО
1	Общие гуманитарные и социально-экономические дисциплины	441 / 441	324 / 324
2	Математические и общие естественнонаучные дисциплины	134 / 128	108 / 108
3	Общепрофессиональные дисциплины	626 / 592	468 / 468
4	Профессиональные модули	1535 / 1485	1008 / 1008
5	Производственные (профессиональные) практики	10 нед / 10 нед	10 нед / 10 нед

В числителе указана максимальная нагрузка студента, в знаменателе обязательная учебная нагрузка.

Увеличение максимальной нагрузки по циклам происходит за счет часов вариативной части. Обязательная учебная нагрузка указана для очной формы обучения.

09.02.05 Прикладная информатика (по отраслям)

Табл. 4.1.7.

№ п/п	Наименование цикла дисциплин	По ФГОС СПО	По учебному плану
1	Общие гуманитарные и социально-экономические дисциплины	708 / 472	832 / 567
2	Математические и общие естественнонаучные дисциплины	270 / 180	394 / 275
3	Общепрофессиональные дисциплины	918 / 612	2182 / 1430
4	Профессиональные модули	1668 / 1112	1668 / 1112
5	Производственные (профессиональные) практики	- / 15 нед	- / 15 нед

В числителе указана максимальная нагрузка студента, в знаменателе обязательная учебная нагрузка.

Увеличение максимальной нагрузки по циклам происходит за счет часов вариативной части. Обязательная учебная нагрузка указана для очной формы обучения.

09.02.06 Сетевое и системное администрирование

Табл. 4.1.8.

№ п/п	Наименование цикла дисциплин	По учебному плану	По ФГОС СПО
1	Общие гуманитарные и социально-экономические дисциплины	569 / 559	468 / 468
2	Математические и общие естественнонаучные дисциплины	188 / 164	144 / 144
3	Общепрофессиональные дисциплины	827 / 773	612 / 612
4	Профессиональные модули	2520 / 2208	1728 / 1728
5	Производственные (профессиональные) практики	25 нед / 25 нед	25 нед / 25 нед

В числителе указана максимальная нагрузка студента, в знаменателе обязательная учебная нагрузка.

Увеличение максимальной нагрузки по циклам происходит за счет часов вариативной части. Обязательная учебная нагрузка указана для очной формы обучения.

09.02.07 Информационные системы и программирование

Табл. 4.1.9.

№ п/п	Наименование цикла дисциплин	По учебному плану	По ФГОС СПО
1	Общие гуманитарные и социально-экономические дисциплины	569 / 559	468 / 468
2	Математические и общие естественнонаучные дисциплины	188 / 164	144 / 144
3	Общепрофессиональные дисциплины	827 / 773	612 / 612
4	Профессиональные модули	2520 / 2208	1728 / 1728
5	Производственные (профессиональные) практики	25 нед / 25 нед	25 нед / 25 нед

В числителе указана максимальная нагрузка студента, в знаменателе обязательная учебная нагрузка.

Увеличение максимальной нагрузки по циклам происходит за счет часов вариативной части. Обязательная учебная нагрузка указана для очной формы обучения.

4.2 Источники учебной информации

В настоящем отчете в качестве источников учебной информации рассматриваются: фонд учебников и учебной литературы (электронная библиотека Юрайт), методическое и программно-информационное обеспечение учебного процесса (электронный деканат).

Учебники и учебная литература

Основным источником учебно-методической литературы, рекомендованным в примерных и рабочих программах по дисциплинам всех блоков, действующих в колледже рабочих учебных планов, является электронная библиотека колледжа, включающая в себя:

-общеобразовательную учебную литературу

-специальную литературу

- художественную литературу.

Обеспеченность учебниками студентов колледжа представлена в таблице 4.2.1.

табл. 4.2.1.

Обеспеченность электронными учебниками	Общеобразовательные дисциплины		Специальные дисциплины
	план	1:1	1:1
	факт	1:1	1:1

Объем фонда основной учебной литературы с грифом Минобразования России и других федеральных органов исполнительной власти Российской Федерации составляет по количеству названий 80 % всего фонда от основной учебной литературы колледжа.

Фонд дополнительной литературы, помимо учебной, включает официальные издания: сборники законодательных актов, нормативно-правовые документы и кодексы РФ, справочно-

библиографические издания, отраслевые словари и справочники, энциклопедии универсальные и отраслевые.

Оценивая в целом фонд библиотеки учебного заведения, следует отметить то, что он полностью обеспечивает учебный процесс колледжа.

4.3 Методическое обеспечение учебного процесса

Неотъемлемой частью учебной информации является методическое обеспечение учебного процесса. Практически все преподаватели плодотворно занимаются этой деятельностью, организационным звеном которой выступает предметно-цикловая комиссия.

За отчетный период 2022-2023г. в колледже проделана большая работа по обеспечению образовательного процесса методической документацией на должном уровне.

Создано комплексное учебно-методическое обеспечение образовательного процесса по специальностям подготовки, которое включает:

1. Нормативную и учебно-методическую документацию:
   - профессиональные образовательные программы;
   - Государственные и региональные требования к выпускнику;
   - рабочие программы по всем дисциплинам.
2. Комплексное учебно-методическое обеспечение образовательного процесса по дисциплинам:
   - нормативная и учебно-методическая документация (государственные требования к минимуму содержания и уровню подготовки выпускников по специальности, примерный учебный план, примерная учебная программа, перечень оборудования кабинетов, рабочий учебный план, рабочая учебная программа, календарно-тематический план);
   - средства обучения (учебно-методическая литература, наглядные пособия, технические средства обучения);
   - средства контроля (контрольные вопросы и тесты, задания по курсовым работам, компьютерные контролирующие программы).
3. Практическая подготовка (Производственная профессиональная практика):
   - программное и учебно-методическое обеспечение практической подготовки;
   - положение о практической подготовке;
   - указания и рекомендации по всем видам практической подготовки для студентов;
   - рекомендации для руководителей практической подготовкой от учебного заведения и от предприятия;
   - задания для контроля по всем видам практической подготовки.
4. Итоговая аттестация:
   - дипломное проектирование (положение об итоговой государственной аттестации, программы итоговой государственной аттестации, методические указания по выполнению дипломного проекта и расчетов в дипломном проекте, тематика, типовые задания на дипломный проект и т. д.).

Изучение учебного материала дисциплин проводится на основе рабочих учебных программ. Они являются основными методическими документами, регламентирующими последовательность изложения содержания учебных дисциплин.

Структура рабочих программ колледжа соответствует Рекомендациям «О разработке учебных планов по специальностям и рабочих программ по учебным дисциплинам в средних специальных учебных заведениях» (Письмо Минобразования РФ от 24.06.1997 N 12-52-91ин/12-23 "О рекомендациях по разработке рабочих учебных планов и рабочих программ учебных дисциплин по специальностям среднего профессионального образования (для очной формы обучения)").

Самообследование показало, что по всем учебным дисциплинам имеются примерные программы, разработанные Институтом проблем развития среднего профессионального образования Министерства образования РФ.

Рабочие программы по специальностям рассмотрены на заседаниях ПЦК. Они по своему содержанию и объему соответствуют ФГОС СПО и включают в себя следующие разделы:

1. Пояснительная записка.

2. Тематический план учебной дисциплины.
3. Содержание учебной дисциплины.
4. Перечень рекомендованной литературы.
5. Технические средства обучения.

В программах соотношение теоретических и практических занятий соответствует учебному плану.

Педагогический коллектив колледжа постоянно работает над совершенствованием методического оснащения учебного процесса.

В колледже проводятся научно - практические конференции, семинары для преподавателей и студентов различной научно - методической и учебной направленности.

В рамках контрольно-диагностической деятельности цикловыми комиссиями осуществляются взаимопосещения занятий по учебным дисциплинам с последующим анализом качества преподавания и качества знаний студентов.

4.4 Программно-информационное обеспечение учебного процесса

В колледже проводится работа по компьютеризации учебного процесса. В справке о материально-техническом обеспечении образовательной деятельности по образовательным программам представлены сведения о наличии компьютерной и мультимедийной техники.

Оснащенность компьютерной и мультимедийной техникой предметных кабинетов, используемой в учебном процессе[1].

В целях повышения качества подготовки студентов, колледжем закуплено следующее программное обеспечение: СС Консультант Бухгалтер: Версия Проф; СПС КонсультантПлюс; 1С: Предприятие 8; Mathcad Education – University Edition; Delphi 10 Seattle Professional Named User ESD; Reward InterN@tive. Проводятся практические занятия, позволяющие студентам приобретать навыки работы с данным программным обеспечением, что соответствует запросам работодателей к уровню образования выпускников.

4.5 Организация учебного процесса

Учебный процесс в колледже организован в строгом соответствии с профессиональными образовательными программами, разработанными на основе ФГОС СПО специальностей 40.02.01,40.02.03, 38.02.01, 38.02.06,38.02.07, 09.02.05, 09.02.06, 09.02.07, графиком учебного процесса и расписанием занятий.

Документация, обеспечивающая ведение учебного процесса, включает: учебные планы, рабочие программы, расписание занятий, график учебного процесса, методические указания и пособия, в том числе по контролю знаний, календарно - тематические планы.

Рабочие учебные планы отражают уровень среднего профессионального образования, соответствующую квалификацию и нормативный срок обучения. В рабочих учебных планах имеется график учебного процесса, отражены все циклы дисциплин, дисциплины по выбору студентов, определяемые учебным заведением. Сроки обучения соответствуют ФГОС СПО по специальностям и составляют на базовом уровне:

- на специальности 40.02.01 – 2 года 10 месяцев (на базе основного общего образования) и 1 год 10 месяцев (на базе среднего общего образования)
- на специальности 40.02.03 – 2 года 10 месяцев (на базе основного общего образования) и 1 год 10 месяцев (на базе среднего общего образования)
- на специальности 38.02.01 – 2 года 10 месяцев (на базе основного общего образования) и 1 год 10 месяцев (на базе среднего общего образования)
- на специальности 38.02.06 – 2 года 10 месяцев (на базе основного общего образования) и 1 год 10 месяцев (на базе среднего общего образования)

[1] СПРАВКА о материально-техническом обеспечении образовательной деятельности по образовательным программам.

- на специальности 38.02.07 – 2 года 10 месяцев (на базе основного общего образования) и 1 год 10 месяцев (на базе среднего общего образования)

- на специальности 09.02.05 – 3 года 10 месяцев (на базе основного общего образования) и 2 год 10 месяцев (на базе среднего общего образования)

- на специальности 09.02.06 – 3 года 10 месяцев (на базе основного общего образования) и 2 год 10 месяцев (на базе среднего общего образования)

- на специальности 09.02.07 – 3 года 10 месяцев (на базе основного общего образования) и 2 год 10 месяцев (на базе среднего общего образования)

Недельная нагрузка студентов по очной форме обучения обязательными учебными занятиями составляет 36 учебных часов, максимальная нагрузка на студента, с учетом самостоятельной работы – 54 часа.

Рабочие учебные планы по специальностям утверждены директором учебного заведения, согласованы с заместителем директора по учебной-методической работе, а также с председателями предметных (цикловых) комиссий, которые осуществляют образовательный процесс по данным специальностям. По основным параметрам рабочие учебные планы соответствуют государственным требованиям по специальностям.

Структура учебного плана соответствует структуре, утвержденной инструктивными письмами Минобразования России «О разработке рабочих планов по специальностям и рабочих программ по учебным дисциплинам в средних специальных учебных заведениях» от 24.06.97 № 1 2-52-9 1ин/ 12-23.

Расписание учебных занятий стабильное и соответствует графику учебного процесса и рабочим учебным планам.

Вид аттестационных испытаний проводится в соответствии с требованиями ФГОС СПО.

Предусмотрены все виды промежуточной аттестации студентов (экзамены, зачеты, итоговые контрольные работы и выполнение курсовых работ (проектов)).

Тематика и объем выполняемых практических работ соответствует тематике и объему их по учебным программам соответствующих дисциплин, и позволяет реализовать квалификационные требования к уровню подготовки студентов.

Самостоятельная работа студентов в условиях действия образовательных стандартов СПО в колледже проводится в 2-х видах: аудиторной и внеаудиторной. Аудиторная самостоятельная работа выполняется на учебных занятиях под непосредственным руководством преподавателя.

Внеаудиторная работа выполняется студентами по заданию преподавателя, но без его непосредственного участия. Объем времени, отведенный на внеаудиторную самостоятельную работу находится в пределах 30 % от объема времени, отведенного на обязательную учебную нагрузку по данной дисциплине.

Для студентов очной формы обучения 2 раза в учебном году предусмотрены каникулы общей продолжительностью 11 недель, в том числе в зимний период 2 недели.

Учебные занятия проводятся в дневную смену по рабочим дням.

В колледже установлены следующие основные виды учебных занятий: урок, лекция, семинар, практическое занятие, контрольная работа, самостоятельная работа, консультация, практика, курсовое проектирование (курсовая работа), зачет, дифференцированный зачет.

Продолжительность всех видов аудиторных занятий устанавливается в размере одного академического часа (45 мин.).

Численность учебной группы формируется в пределах 25 человек.

На основании Устава колледжа при проведении практических занятий и семинаров, занятий по физическому воспитанию, учебных занятий по отдельным предметам, определенными рабочими учебными планами, а также при курсовом проектировании и производственном обучении учебная группа делится на подгруппы численностью не менее 8 человек.

Формы, порядок и периодичность промежуточной аттестации и текущего контроля успеваемости студентов устанавливаются колледжем на основе рабочих учебных планов и «Положения о текущем контроле знаний студентов», «Положения о проведении зачетно-экзаменационной сессии».

Знания, умения и навыки обучающихся определяются следующими оценками: «отлично» (5), «хорошо» (4), «удовлетворительно» (3), «зачтено» (зачет). Итоговая оценка определяется по результатам экзамена или текущего контроля знаний.

Перевод успевающих студентов на следующий курс обучения производится приказом директора на основании оценок успеваемости и с учетом выполнения программ производственных (профессиональных) практик.

Студент, выполнивший все требования учебного плана, допускается к итоговой аттестации, по результатам которой решается вопрос о выдаче ему документа установленного образца о профессиональном образовании соответствующего уровня и присвоенной ему квалификации в определенной области деятельности, а также приложения с перечнем изученных учебных дисциплин с указанием их объемов и оценок качества усвоения.

Коллектив колледжа создает необходимые условия для освоения образовательных программ различного уровня, путем целенаправленной организации учебного процесса, выбора форм, методов и средств обучения.

В практику работы преподавателей колледжа также внедряются такие новые формы и методы обучения, как учебные занятия с применением современных педагогических и информационных технологий обучения; нестандартных типов уроков, таких как уроки-исследования, интегрированных уроков, игровых диспутов, уроки – конференции и т.п.;

Внеаудиторная работа студентов проводится на основе «Положения об организации самостоятельной работы студентов». К видам заданий для внеаудиторной работы, широко используемых в колледже, можно отнести такие, как подготовка рефератов и докладов, разработка бизнес-планов и др. В качестве форм и методов контроля внеаудиторной самостоятельной работы студентов используются семинары, зачеты, тестирование, самоотчеты, контрольные работы, защита творческих работ и др.

Методическая работа организуется в рамках предметных (цикловых) комиссий. Важным моментом ее организации является выбор содержания, направленного на последовательное создание методики преподавание конкретного учебного предмета, оснащение учебного процесса необходимым комплектом дидактических материалов и учебно-наглядных пособий. От актуальности и перспективности выбранного содержания зависят интерес к ней и ее эффективность.

Работа цикловых комиссий ориентируется на организацию методической помощи преподавателям и повышение качества обучения студентов. На заседаниях цикловых комиссий рассматриваются вопросы об активизации познавательной деятельности студентов на уроках, об освоении педагогами современных методик и технологий обучения. Большое внимание в комиссиях уделяется формированию у студентов навыков творческой, учебно-исследовательской деятельности.

Учебный процесс в колледже целенаправленно ориентирован на будущую практическую деятельность студентов путем увязки содержания общеобразовательных, общепрофессиональных дисциплин с содержанием специальных дисциплин.

Колледж имеет достаточно развитую учебно-практическую базу, которая, в основном, обеспечивает нормальное проведение учебного процесса и выполнение всех практических работ, предусмотренных учебными планами и программами.

Уровень оснащенности учебно-практической базы, в основном, соответствует образовательным программам.

5. КАЧЕСТВО ПОДГОТОВКИ СПЕЦИАЛИСТОВ

Оценка качества подготовки специалистов осуществляется на основе анализа результатов итоговых аттестаций выпускников, контроля знаний студентов по дисциплинам всех блоков учебного плана, а также потенциала образовательного учреждения по отдельным направлениям подготовки специалистов.

5.1 Качество знаний студентов

5.1.1 Анализ входного контроля и его результатов

Входной контроль проводятся для всех специальностей колледжа. Материалы по математике, истории, тексты диктантов и изложений по русскому языку составлены в соответствии с итоговой аттестацией на базе основного общего образования.

Материалы по математике содержат: теоретические вопросы по алгебре, геометрии или тригонометрии и два практических примера по соответствующим предметам.

Анализ результатов входного контроля по математике показывает, что наибольшую трудность для учащихся представляет геометрия. Уровень математической подготовки учащихся оценивается как низкий.

Результаты анализа ошибок по русскому языку показали слабые знания учащихся по темам: буква «о» и «е» после шипящих, правописание «н» и «нн» в прилагательных и существительных, употребление частиц «не» и «ни», слитные и разделительные написания наречий и предлогов, правописание «н» и «нн» отглагольных прилагательных и причастий; обособление обстоятельств, выраженных деепричастиями и деепричастными оборотами; знания препинания в предложениях с вводными словами, сочетания и комбинация знаков препинания в сложных конструкциях.

Пробелы в знаниях первокурсников ликвидируются и на дополнительных занятиях по всем предметам общеобразовательного цикла. В колледже разработана программа работы с первокурсниками, в которой поэтапно проводятся мероприятия по адаптации студентов к обучению в колледже.

5.1.2 Качество знаний студентов по итогам промежуточных аттестаций

Цикл общеобразовательных дисциплин

Промежуточная аттестация студентов проводится по учебным дисциплинам, в сроки, предусмотренные учебными планами по реализуемым специальностям.

Конкретные формы и процедуры промежуточной аттестации по каждой учебной дисциплине разрабатываются образовательным учреждением самостоятельно и доводятся до сведения обучающихся в течение первых двух месяцев от начала обучения.

Создаются фонды контрольно-оценочных средств, позволяющие оценить знания, умения и освоенные компетенции, разрабатываемые образовательным учреждением самостоятельно.

В проведении контрольного среза знаний приняли 100% учащихся. Абсолютная успеваемость составляет 100%, качественная успеваемость – 63%, степень обученности - 63,3%, средний балл – 3,9.

Анализ результатов среза определил знания учащихся как достаточные.

5.2.1 Кадровое обеспечение подготовки специалистов

Колледж, в основном, укомплектован педагогическими кадрами, административно-управленческим персоналом и учебно-вспомогательным составом.

Базовое образование всего преподавательского состава полностью соответствует содержанию подготовки специалистов, осуществляемой, в колледже по всем блокам дисциплин и отвечает целям, задачам и направлениям образовательной деятельности учебного заведения.

Все преподаватели с высшим техническим, юридическим, экономическим и педагогическим образованием. Из них 80% имеют квалификационные категории. Высшую квалификационную категорию, ученую степень и звание имеют 60% педагогического состава, кандидаты наук.

Педагогический стаж работы преподавателей колледжа представлен в таблице:

табл. 5.2.1.1.

Педагогический стаж	Количество преподавателей (%)
до 5 лет	-
от 5 до 10 лет	-
от 10 до 15 лет	-
свыше 15 лет	100%

Все штатные преподаватели колледжа проводят различные виды занятий, предусмотренные Федеральными государственными образовательными стандартами по специальностям. Из общего числа штатных преподавателей 90 % имеют педагогическую нагрузку в объеме 0,5 ставки и выше. На условиях совместительства осуществляет педагогическую нагрузку административно-управленческий и учебный персонал в объеме не менее 240 -360 часов.

Особое внимание в колледже уделяется повышению квалификации преподавательского состава и административно-управленческого персонала. Периодичность прохождения повышения квалификации осуществляется в соответствии с графиком, утвержденным директором колледжа.

В целом, оценивая кадровое обеспечение учебного заведения, являющееся одним из условий, которое определяет качество подготовки специалистов, можно констатировать:

1. Образовательный процесс в колледже обеспечен высококвалифицированным профессиональным педагогическим составом.

2. В колледже осуществляется работа по повышению качества преподавания путем повышения квалификации преподавателей различными методами, включая самообразование.

5.2.2 Материально-техническая база колледжа

Колледж на основании договоров о безвозмездном пользовании нежилыми помещениями, использует для ведения образовательной деятельности следующие помещения общей площадью – 1049,7 кв.м.:

1. Помещения, расположенные на 4 этаже № 8, 10, 17, 19 по адресу: 109029, г. Москва, ул. Нижегородская, дом 32, стр. 16.
2. Помещения, расположенные на 5 этаже: № 9, 12, 18 по адресу: 109029, г. Москва, ул. Нижегородская, дом 32, стр. 16.
3. Помещения, расположенные на 4 этаже: № 13, 14,15, 16, 38, 39, 40, 41, 42, 43, 44, 45, 46, 47, 54 по адресу: 109029, г. Москва, ул. Нижегородская, дом 32, стр. 4
4. Помещения, расположенные на 1 этаже: № 3,5,6 по адресу: Московская область, г.о. Лотошино, д. Ушаково, д. 52 (образовательная деятельность не ведется)

В целом сведения по учебным зданиям колледжа см. таблицу 5.2.2.1.

Наличие и использование площадей колледжа

Табл. 5.2.2.1.

Наименование показателей	Всего	из нее площадь оборудова-нная охранно-пожарной сигнализа-цией	Площадь по договору безвозмездного пользования
Общая площадь помещений	1049,7	1049,7	1049,7
из нее площадь по целям использования: учебно-лабораторных помещений	1049,7	1049,7	1049,7
в том числе: **учебная**	991.7	991.7	991.7
из нее площадь крытых спортивных сооружений	105	105	105
учебно-вспомогательная	58	58	58
предназначенная для научно-исследовательских подразделении	0	0	0
подсобная	58	58	58
из нее площадь пунктов	58	58	58

общественного питания			

Собственником помещений, ежегодно проводится косметический ремонт отдельных помещений, ремонт аварийных участков коммуникационных инженерных сетей, реконструкция мест общего пользования.

Постоянно проводится замена и обновление мебели в аудиториях колледжа. Закупается учебное оборудование и вычислительная техника. Вследствие этого оснащённость образовательного процесса обеспечивает его проведение на достаточном уровне.

Учебный процесс, в соответствии с Федеральными государственными образовательными стандартами по всем специальностям, обеспечивается 13-ю специализированными многофункциональными кабинетами.

Закупается мебель, учебный инвентарь, вычислительная техника. Оснащённость образовательного процесса находится на достаточно высоком уровне.

В целом сведения по материально-техническому обеспечению учебно-лабораторного процесса колледжа см. таблицу 5.2.2.2.

Техническое оснащение колледжа

Табл. 5.2.2.2.

№	Наименование	Количество
1.	Лаборатории и кабинеты технических средств обучения, в том числе: - компьютерные классы	2
2.	Технические средства обучения: - компьютеры - телевизоры - DVD-проигрыватели - видеокамера - аудиотехника - мультимедийный проектор - интерактивная доска - цифровой фотоаппарат	325 246 2 1 1 63 11 - 1

Колледж имеет достаточно развитую, динамично развивающуюся учебно-лабораторную базу. Постоянно растет и совершенствуется парк компьютерной техники, что дает возможность проводить занятия по современным информационным направлениям и в основном обеспечивать требования ФГОС.

Динамика развития учебно-лабораторной базы

табл. 5.2.2.3.

Учебный год	Приобретены Программное обеспечение на сумму	Приобретено компьютерной техники на сумму
2022/2023	-	6350 т.р.

5.3.1 Социально-бытовые условия

Социальная обеспеченность студентов и сотрудников является одним из аспектов работы колледжа.

Для оказания медицинской помощи студентам и сотрудникам в колледже работает медпункт. Медицинский персонал осуществляет мероприятия по профилактике заболеваний среди сотрудников и студентов.

Медицинский пункт обеспечен необходимым медицинским оборудованием. Медсестрой колледжа к началу каждого учебного года проводится контроль за своевременным флюорографическим обследованием и оформлением медицинских книжек преподавателями.

5.3.2 Финансовое обеспечение колледжа

АНО ПОО «КЭПиИТ» является частным учреждением, в связи с этим колледж не финансируется за счет бюджетных ассигнований федерального бюджета, за счёт бюджетов субъектов Российской Федерации или за счёт местных бюджетов. Вся финансовая деятельность колледжа основывается на доходах от обучающихся, получаемых за оказанные образовательные услуги.

Учредители колледжа закрепляют в оперативном управлении за колледжем имущество, в соответствии с Гражданским кодексом Российской Федерации, а также имущественные и неимущественные права, в том числе, результаты интеллектуальной и творческой деятельности, необходимые для осуществления уставной деятельности колледжа, являющиеся собственностью учредителей.

Колледж владеет, пользуется и распоряжается имуществом в пределах, установленных законом, в соответствии с целями своей деятельности, заданиями собственника этого имущества и назначением этого имущества.

Источниками формирования имущества колледжа в денежных и иных формах являются:
- регулярные и единовременные поступления от собственника;
- выручка от образовательных услуг.

Все средства, полученные колледжем, расходуются на обеспечение образовательного процесса и развитие учебно-материальной базы.

Основные затраты идут на:
- заработную плату работников;
- уплату налогов и страховых взносов;
- рекламу;
- компьютеризацию учебного процесса;
- оснащение учебных кабинетов мебелью;
- ремонтно-строительные работы и др.

6. ВОСПИТАТЕЛЬНАЯ РАБОТА

1. Воспитательная деятельность

В воспитательной деятельности педагогический коллектив колледжа руководствуется Федеральным законом «Об образовании». Воспитание – целенаправленная деятельность, осуществляемая в системе образования, ориентированная на создание условий для развития духовности студентов на основе общечеловеческих и отечественных ценностей, оказание им помощи в жизненном самоопределении, нравственном, гражданском и профессиональном становлении, создание условий для самореализации личности.

Основные цели воспитательной работы:
- способствование профессиональному росту и самоопределению студентов;
- подготовка специалистов, отвечающих требованиям современного уровня квалификации, передовым технологиям;
- формирование способности студентов к самореализации в свободном и демократическом обществе;

Задачи реализации целевых установок концепции воспитательной системы:
- гуманизация и демократизация студенческой жизни, утверждающие приоритетность личности студента в учебно-воспитательном процессе;
- ориентирование на индивидуально-дифференцированное воспитание студентов;
- создание нравственно-психологической атмосферы, способствующей оптимальной реализации концептуальных целей;

- оптимизация методов обучения;
- внедрение инноваций;
- достижение подготовки кадров, отвечающих потребностям рынка труда города Москвы;
- сохранение и укрепление здоровья студентов;
- создание условий социальной доступности;
- совершенствование студенческого самоуправления;
- осуществление сотворчества и сотрудничества на уровне межличностного диалога;
- организация внеаудиторной работы, развивающей процессы самовоспитания и самообразования;
- развитие материально-технической базы.

Воспитательная деятельность в колледже ведется в соответствии с государственными программами и локальными актами:

- Правила внутреннего распорядка учащихся;
- Правила пользования библиотекой;
- Положение о кураторе;
- Положение о старостате;
- Положение о студенческом совете;
- О совете по профилактике правонарушений и безнадзорности студентов.

В 2019 году в колледже была разработана концепция воспитательной работы колледжа. Она создавалась заместителем директора по учебно-методической работе Жамаловой Е.Ж., заведующим методического кабинета Мироновым Д. В., при активном участии педагогического коллектива, обсуждалась на Педагогическом совете 30 августа 2019 года и была утверждена директором. На основе этой концепции созданы Программы по основным направлениям воспитательной деятельности (гражданское и военно-патриотическое воспитание, нравственное, пропаганда здорового образа жизни, профилактика правонарушений, асоциального поведения).

На базе Программы ежегодно создается план воспитательной работы всего колледжа на учебный год. Он является составляющей частью работы колледжа.

Концепция воспитательной деятельности АНО ПОО «КЭПиИТ» основана на определенной системе ценностей и носит личностно–ориентированный характер. В основе лежит идея создания максимального психологического комфорта для развития личности студента, становления его как специалиста и гражданина. Из этой идеи сформулированы основные составляющие, обращенные как к студентам, так и к преподавателям:

- Колледж – твой Дом. Дом, где тебе хорошо.
- Здесь тебя выслушают и поймут. Не откажут в помощи тому, кто нуждается.
- Пользуйся случаем, чтобы сделать добро.
- Не оскверняй атмосферу Дома дурными поступками.
- Не ленись, душа и тело человека от лени портятся и слабеют, а от труда крепнут и здоровеют.
- Основа нравственности – духовность. Стремись к духовному и физическому совершенствованию.

Программа рассчитана на 3 года, т. е. на цикл обучения студентов и состоит из следующих направлений:

- Программы гражданского и военно-патриотического воспитания,
- Программы «Студент и его нравственность»,
- Программы «Студент и его здоровье»,
- Программы «Семья»,
- Программы профилактики правонарушений и пропаганды здорового образа жизни.

Разработчики программ исходили из того, что для успешной жизни в будущем нашим студентам потребуются: здоровье физическое и духовное, благополучие в семье, чувство гордости за свою Родину и ответственность за порученное дело. Именно эти основные моменты и были заложены в указанные выше программы. В каждой из них есть как традиционные мероприятия (повторяющиеся на каждом курсе), так и новые.

Цели и задачи Программы:

- обеспечение условий для развития воспитания и формирования здоровье сберегающего образовательного пространства,
- использование и совершенствование здоровье сберегающих технологий обучения и воспитания,
- формирование здорового образа жизни студентов, готовности вести пропагандистскую, профилактическую работу в этом направлении среди населения (прежде всего среди школьников),
- воспитание гражданина и патриота своей страны,
- профилактика асоциальных явлений в студенческой среде,
- приобщение студентов к нравственно – экологическим ценностям, выработка активной жизненной позиции в сфере экологии,
- организация пространства свободного времени, активное вовлечение студентов в различные формы внеучебной деятельности.

Программа предназначена для реализации учебно-воспитательного процесса в 2020 – 2023годах.

В нашем колледже созданы традиции. Среди них мероприятия:

№	Традиционные ежегодные мероприятия	Количество присутствующих	Ответственный
1	«День знаний»	Студенты колледжа	Зам. директора по УМР Жамалова Е. Ж.
2	«Посвящение в студенты»	823	Зам. директора по УМР Жамалова Е. Ж. Студсовет
3	«День учителя»	823	Зам. директора по УМР Жамалова Е. Ж. Студсовет
4	«Всемирный день студента»	823	Зам. директора по УМР Жамалова Е. Ж. Студсовет
5	Встречи с Ветеранами. Уроки мужества.	823	Зам. директора по УМР Жамалова Е. Ж.
6	Праздничные концерты, посвященные: - Дню учителя - Посвящение в студенты - 23 февраля - 8 марта - 9 мая - Выпускные вечера	823	Зам. директора по УМР Жамалова Е. Ж. Кураторы Халилова Т. А., Каминская-Семенова Н.Н.
7	Заседания Студсовета	35	Зам. директора по УМР Жамалова Е. Ж.
8	Встречи с сотрудниками правоохранительных органов, ГИБДД, инспектором по делам несовершеннолетних, органов местного самоуправления, врачами – наркологами, психологами из наркодиспансера	823	Зам. директора по УМР Жамалова Е. Ж. Кураторы Халилова Т. А., Каминская-Семенова Н.Н.
9	Выпуск стенгазет к праздникам	Все группы колледжа	Кураторы
10	Анкетирование студентов	Все студенты	Кураторы
11	Помощь в адаптации	Студенты нового набора	Кураторы
12	Вечер по борьбе с наркоманией	Все студенты	Зам. директора по УМР

			Жамалова Е. Ж. Кураторы Халилова Т. А., Каминская-Семенова Н.Н.
13	Субботник на территории колледжа, в колледже	Все студенты	Зам. директора по УМР Жамалова Е. Ж. Кураторы Халилова Т. А., Каминская-Семенова Н.Н.

2. Развитие материально-технической базы в целях эффективной организации внеучебной деятельности

Для проведения учебно-воспитательной работы в колледже имеются:

- Актовый зал,
- Библиотека с читальным залом,
- Музыкальные центры,
- Телевизоры,
- DVD,
- Мультимедийный проектор,
- Тренажерный зал.

В колледже также работают кружки и секции дополнительного образования:

Название кружка/секции	**Руководитель кружка**	**График работы**
«В мире поэзии»	Зеленева О.Н.	С 03.09.2022 по 31.05.2023 Пятница 17.30 – 18.30
Кружок по математике «Живая геометрия»	Жамалова Е.Ж.	С 03.09.2022 по 31.05.2023 Понедельник 17.30 – 18.30

3. Структура и анализ деятельности органов студенческого самоуправления за отчетный период

В колледже работает Студенческий совет, в его состав входят студенты – активисты (старосты, физорги, члены художественной самодеятельности, ответственные за выпуск стенгазет, ответственные за трудовое воспитание, ответственные за военно-патриотическое воспитание).

Председателем Совета была выбрана студентка Козлова Софья.

В центре внимания Студсовета – успеваемость, организация и проведение общеколледжных и городских мероприятий, фестивалей, тематических встреч, спортивных соревнований, профориентационная работа. Большое внимание Студсовет уделяет патриотическому воспитанию. Под руководством преподавателей и заместителя директора по УМР готовятся и проводятся тематические классные часы, встречи с ветеранами ВОВ, экскурсии в музеи Москвы. Члены студсовета учатся организовывать мероприятия, писать сценарии, готовить актовый зал к проведению мероприятий, анализировать его проведение. Актив участвует в обсуждении вопросов о премировании студентов.

4. Анализ воспитательной работы по направлениям

Воспитательная работа носит профессиональный характер и проводится в соответствии с государственными программами.

Основные направления воспитательной работы:

Студенческое самоуправление

2022 – 2023учебный год	1. Организационные собрания. Выборы актива, членов студенческого совета 2. Проведение собраний с активом с обсуждением вопросов дисциплины, академической успеваемости, внеурочной деятельности. 3. Разработка и выпуск стенгазет и поздравительных плакатов к праздничным дням и памятным датам 4. Подготовка и проведение «Посвящения в студенты» 5. Проведение смотра художественной самодеятельности «Дельфийские игры». 6. Подготовка и проведение праздничного концерта «Здравствуй, Новый год!
Формирование культуры здорового образа жизни и физическое воспитание	
2022 – 2023 учебный год	1. Пропаганда здорового образа жизни. 2. Участие в окружных и городских спортивно – массовых мероприятиях по плану департамента образования г. Москва (дистанционно). 3. Участие в спортивно – массовых мероприятиях по плану колледжа. 4. Проведение акции «Нет наркотикам!», посвященной Международному дню борьбы с наркоманией и наркобизнесом.(раздача листовок о вреде наркотиков на улицах г. Москвы). 5. Проведения спортивного праздника на природе «День здоровья!» 6. Проведение встреч с психологом представителем комиссии по делам несовершеннолетних на темы: «Профилактика ассоциального поведения» «Профилактика суицида» «Юридическая ответственность несовершеннолетних»
Музейная педагогика	
2022 – 2023 учебный год	1. Посещение музеев г. Москва и Московской области - Исторический музей; - Музей истории города Москвы; - Третьяковская галерея; - Галерея Глазунова; - Музей индустриальной культуры; - Музей патриот (Кубинка). 2. Участие в экскурсиях в рамках проведения Всероссийского военно-патриотического проекта «Дороги Победы».
Военно-патриотическое и гражданское воспитание	
2022 – 2023 учебный год	1. Участие в окружных и городских мероприятиях (дистанционно). 2. Участие в мероприятиях по плану колледжа (в рамках каждой группы). 3. Групповые и индивидуальные беседы по военно-патриотическому и гражданскому воспитанию студентов колледжа, пропаганде военных традиций Российской армии и органов внутренних дел, формированию потребностей в развитии творческих способностей студентов 1 курса в интересах поддержания законопорядка и обороноспособности страны на должном уровне. 4. Участие во всероссийской акции «Бессмертный полк». 5. Возложение цветов к Вечному огню. 6. Встречи с ветеранами воины и тыла. 7. Организация мероприятий, посвященных Дням воинской славы и памятным датам России с участием ветеранов Вооруженных сил, Великой Отечественной войны, участников локальных военных конфликтов: День народного единства День Неизвестного Солдата

	День Героев Отечества Международный день памяти жертв Холокоста День снятия блокады Ленинграда День памяти о россиянах, исполнявших служебный долг за пределами Отечества День защитника Отечества День воссоединения Крыма с Россией День единения народов Беларуси и России День космонавтики. Гагаринский урок «Космос – это мы» День Победы советского народа в Великой Отечественной войне 1941–1945 годов (1945 год) День России День памяти и скорби – день начала Великой Отечественной войны (1941 год) 9. Подведение итогов на 1 курсе за 2022-2023 учебный год по направлению работы: «Военно-патриотическое и гражданское воспитание» и постановка задач на следующий период обучения. 10. Посещение Государственной Думы.
Духовно – нравственное, культурно-эстетическое и экологическое воспитание	
2022 – 2023 учебный год	1. Участие в окружных и городских мероприятиях (дистанционно). 2. Организация мероприятий к памятным датам (в рамках каждой группы): Международный день распространения грамотности Международный день учителя Международный день школьных библиотек Международный день толерантности День матери в России Международный день инвалидов Международный день кино День российской науки Международный день родного языка Международный женский день Всероссийская неделя детской и юношеской книги Всероссийская неделя музыки для детей и юношества День славянской письменности и культуры Международный день защиты детей День Русского языка – Пушкинский день России 3.Встречи с представителями религиозных конфессий. 4.Обсуждения со студентами) нравственных ситуаций из практики жизни межличностных отношений Колледжа. Выработка адекватного (с правовой и нравственной точки зрения) поведения в различных жизненных ситуациях. 5.Посещение выставок, концертов, театров, фестивалей города Москвы. 11. Работа по предупреждению неэтичного поведения студентов в Колледже и за его пределами.
Профессионально-трудовое воспитание, профориентационная работа	
2022 – 2023 учебный год	1. Участие в окружных и городских мероприятиях (дистанционно). 2. Научно-практическая конференция по профессиональной ориентации с участием представителей ФМС, Пенсионного фонда, Социальных служб. 3. Встреча с представителями ОВД Нижегородское по теме: «Криминогенная обстановка в районе, деятельность сотрудников отдела по предупреждению и раскрытию преступлений». 4. Проведение профориентационных бесед. 5. Встреча с представителями УГИБДД по вопросам соблюдения ПДД и

	безопасности на общественном транспорте. 6. Участие во Всероссийском субботнике
Формирование имиджа и корпоративности колледжа	
2022 – 2023 учебный год	1. Ежедневная работа руководства курса по соблюдению студентами формы одежды, правил внутреннего распорядка и устава колледжа. 2. Подготовка и проведение Смотра строя и песни, посвященный Дню Победы Великой Отечественной Войне.
Правовое воспитание, культура безопасности и профилактика правонарушений среди обучающихся	
2022 – 2023 учебный год	1. Участие в окружных и городских мероприятиях (дистанционно). 2. Организация просветительской работы. 3. Организация мероприятий к памятным датам (в рамках каждой группы): День Конституции Российской Федерации День местного самоуправления День гражданской обороны Всероссийский урок безопасности школьников в сети Интернет День пожарной охраны. Тематический урок ОБЖ Всероссийский урок безопасности школьников в сети Интернет Всероссийская акция «Час кода». Тематический урок информатики. 4. Ежедневный контроль по выполнению студентами Правил внутреннего распорядка обучающихся. Индивидуальные и групповые беседы с нарушителями Правил внутреннего распорядка обучающихся текущего дня. Работа с нарушителями Правил внутреннего распорядка обучающихся, подвергающихся дисциплинарным взысканиям: проведение служебного расследования, взятие объяснения со студента -нарушителя дисциплины, подготовка характеристики, обсуждение проступков с родительской общественностью и членами студенческого самоуправления, беседы с родителями (при необходимости) участие в издании приказа, доведение приказа о наказании нарушителей дисциплины до студентов в части касающейся. 5. Оперативное доведение до студентов материалов правового характера (в части касающейся): приказы директора Колледжа; материалы заседаний Совета Колледж по профилактике правонарушений; документы Департамента образования по среднему профессиональному образованию г. Москвы, информации органов внутренних дел по статистике правонарушений в молодежной среде. 6. Профилактические беседы с нарушителями дисциплины: «Анализ причин нарушений студентами 1 курса Правил внутреннего распорядка обучающихся и меры по улучшению дисциплины (только для нарушителей дисциплины). 7. Изучение Устава колледжа, Правил внутреннего распорядка обучающихся. 8. Классные часы: «Конституция РФ- основной закон государства», «Конвенция о защите прав ребенка». Инструктажи по безопасности студентов, выезжающих на мероприятия.
Социально – психологическая поддержка студентов (по отдельному плану куратора, заместителя директора по учебно-методической работе)	
2022– 2023 учебный год	1. Организация и проведение тренинговых мероприятий на сплочение и командообразование. 2. Проведение соц.психологического исследования « Я и мое

	представление о себе и моих друзьях».

5. Формы поощрений за достижения в учебной и внеучебной деятельности

За активное участие в общественной жизни колледжа, конференциях, праздничных концертах, конкурсах, спортивных соревнованиях, при наличии средств, студенты премируются.

Ежегодно все студенты проходят бесплатный медицинский осмотр. При необходимости студентам оформляется академический отпуск по состоянию здоровья.

6. Организация отдыха и оздоровления студентов

Для отдыха и оздоровления студентов используются разные формы работы:
- дискотеки;
- встречи с интересными людьми;
- выставки.

7. Анализ диагностической психолого-консультативной и психологической работы

Адаптация первокурсников

Работа по адаптации студентов нового набора начинается с приема документов, когда будущие студенты знакомятся с Уставом колледжа, историей колледжа. 1 сентября традиционно проводится «День знаний», где идет разговор о будущей профессии, представляется педагогический коллектив и администрация вновь поступившим студентам. В течение первой недели первокурсники знакомятся с правилами внутреннего распорядка, работой органов студенческого самоуправления, им оформляется студенческий билет и зачетная книжка. Все студенты заполняют анкеты, где есть вопросы не только о составе семьи, интересах, но и о том, откуда узнал о колледже, что привлекает в профессии, каковы дальнейшие планы. За первую декаду преподаватели знакомятся с общеобразовательным уровням студентов, стараются выяснить их сильные и слабые стороны. К сожалению, за последние годы упал уровень общеобразовательной подготовки школьников, что сказывается на их обучении в колледже, особенно на 1ом курсе. Вопросам адаптации студентов уделяется очень большое внимание со стороны преподавателей, администрации. На заседаниях ПЦК анализируется успеваемость и обсуждаются различные методы работы со слабоуспевающими студентами. Привлекаются к работе со студентами и родители. Традиционно, до 30 сентября проводится общее родительское собрание. Где родители также знакомятся с особенностями учебного процесса, с требованиями преподавателей, правилами внутреннего распорядка, системой проведения дополнительных занятий, работой кружков. По наблюдениям преподавателей, классных руководителей выделяются группы и студенты, с которыми необходимо заниматься индивидуальной работой, больше уделять внимания, нужен индивидуальный подход в учебе. В рамках предупреждения правонарушений организовываются встречи с представителями МВД, инспектором по делам несовершеннолетних, врачами – наркологами, психологами их наркологического диспансера.

В целях профилактики употребления психоактивных веществ, профилактики вредных привычек проведены мероприятия: «Международный день отказа от курения» и «Международный день психического здоровья».

В случаях, когда родители не занимаются воспитанием детей, колледж обращается за помощью в подразделения по предупреждению правонарушений несовершеннолетних ОВД, в комиссии по делам несовершеннолетних и защите их прав.

С каждым неуспевающим и прогуливающим студентом ведется индивидуальная работа, позволяющая понять причину неуспеваемости и по возможности ее устранить.

Профилактика правонарушений, наркомании и ВИЧ – инфекции

Несмотря на высокий процент студентов, проживающих в неполных, неблагополучных семьях, правонарушений среди студентов крайне мало. Профилактике наркомании и ВИЧ –

инфекции большое внимание уделяет весь педагогический коллектив. В рамках воспитательной концепции разработаны специальные программы по профилактике наркотической, алкогольной и иных видов зависимостей, а также правонарушений, профилактике безнадзорности среди студентов колледжа. Это и чисто медицинский аспект, и нравственный, и правовой.

Общие выводы

1. Содержание основных профессиональных образовательных программ подготовки по представленным к аттестации специальностям среднего профессионального образования, в основном, соответствует требованиям Федеральных государственных образовательных стандартов среднего профессионального образования.

2. Условия реализации основных профессиональных образовательных программ подготовки подкреплены необходимым учебно-методическим обеспечением, достаточным для ведения образовательной деятельности по базовому и повышенному уровням подготовки, материальной базой.

3. Качественный состав преподавательского коллектива по реализуемым основным профессиональным образовательным программам обеспечивает подготовку специалистов на заявленном уровне.

4. Колледж готов к проведению аттестации.

Заместитель директора по учебно-методической работе **Е.Ж. Жамалова**

Приложения

Приложение 1

ВЫПОЛНЕНИЕ ЛИЦЕНЗИОННЫХ НОРМАТИВОВ

АНО ПОО «Колледж экономики, права и информационных технологий»

Юридический
адрес: 109029, г. Москва
Нижегородская улица, дом 32, стр. 16, комн. 420

Фактический адрес (по лицензии):
109029, г. Москва
Нижегородская улица, дом.32, стр.16
Нижегородская улица, дом.32, стр. 4

Фамилия Имя Отчество директора: Ярощук Анатолий Борисович

- ОРГАНИЗАЦИОННО-ПРАВОВАЯ ФОРМА ПО УСТАВУ:
Автономная некоммерческая организация профессиональная образовательная организация
- УЧРЕДИТЕЛЬ (перечислить): физические лица – Чельтек Светлана Дмитриевна, Ярощук Анатолий Борисович, Чурилов Андрей Викторович

СВЕДЕНИЯ О НАЛИЧИИ ОСНОВНЫХ ДОКУМЕНТОВ ОБРАЗОВАТЕЛЬНОГО УЧРЕЖДЕНИЯ

№ п/п	Наименование	Реквизиты	Срок действия	Примечание
1	2	3	4	5
1	Распоряжение ГУ МИНЮСТА РФ	№ 1677 от 09.03.2017г	бессрочный	-
2	Свидетельство о государственной регистрации некоммерческой организации	Учетный № 7714057324 от 27.03.2017 г.	бессрочный	-
2	Устав образовательного учреждения	Утвержден 16.02.2017 г.	бессрочный	-
3	Лицензия образовательного учреждения	Л035-01298-77/00184781от 17.07.17г.	бессрочная	-
4	Заключение МЧС России	1. Заключение о соответствии объекта защиты требованиям пожарной безопасности (№23/п, от 27.11.2017 г., Главное управление МЧС России по г. Москве Управление надзорной деятельности и профилактической работы). 2. Заключение о соответствии объекта защиты требованиям пожарной безопасности (№2/л, 24.01.2017 г., Главное управление МЧС России по г. Москве 5 РОНПР Управления по ЦАО Главного управления МЧС России по г. Москве).	бессрочная	-
5	Заключение Санэпидемслужбы	№ 77.34.24.000.М.005233.10.21 от 25.10.2021 г. № 77.34.24.000.М.000112.01.21 от 18.01.2021 г. № 77.14.24.000.М.008805.12.17 от 28.12.2017 г.	бессрочная	-

Приложение 2

АНО ПОО «Колледж экономики, права и информационных технологий»

МАТЕРИАЛЬНО-ТЕХНИЧЕСКОЕ ОБЕСПЕЧЕНИЕ ОБРАЗОВАТЕЛЬНОЙ ДЕЯТЕЛЬНОСТИ ПО ОБРАЗОВАТЕЛЬНЫМ ПРОГРАММАМ

Автономная некоммерческая организация профессиональная образовательная организация "Колледж экономики, права и информационных технологий"

Вид, уровень образования (для профессионального образования сведения о профессиях, специальностях и присваиваемой по соответствующим профессиям, квалификации), подвид дополнительного образования. Наименование программ. Квалификация				
Профессиональное образование. Среднее профессиональное образование. Специальность 40.02.03 Право и судебное администрирование. Квалификация – Специалист по судебному администрированию Специальность 40.02.01 Право и организация социального обеспечения. Квалификация - Юрист	**Профессиональное образование. Среднее профессиональное образование. Специальность 38.02.07 Банковское дело. Квалификация – Специалист банковского дела.**	**Профессиональное образование. Среднее профессиональное образование. Специальность 09.02.07 Информационные системы и программирование. Квалификация – Разработчик веб и мультимедийных приложений.**	**Профессиональное образование. Среднее профессиональное образование. Специальность 38.02.06 Финансы. Квалификация – Финансист.**	**Профессиональное образование. Среднее профессиональное образование. Специальность 09.02.06 Сетевое и системное администрирование. Квалификация – Сетевой и системный администратор.**
109029, г. Москва, улица Нижегородская, д. 32, строение 16, этаж № 4, помещение № 8 Кадастровый № 77:01:0006036:1716 № 408 (по БТИ 8) (Кабинет социально-экономических дисциплин)(Кабинет общепрофессиональных дисциплин) **видеопроекционное оборудование для презентаций (мультимедиа проектор) – 1 шт; персональный компьютер: системный блок – 1 шт., монитор – 1 шт., клавиатура – 1 шт., компьютерная мышка – 1шт.; доска – 1 шт.; учебная мебель (столы 12,стулья -16, место преподавателя-1).**				
-Основы философии (с. 1) -История (с. 1) -Русский язык и культура речи (с. 2) -История государства и права России (с.3) -Психология общения (с.3) -Теория государства и права (с. 4)	-Основы философии (с. 15) -История (с. 15) -Психология общения (с. 16) -Филологическое обеспечение профессиональной деятельности (с. 16)	-Основы философии (с. 26) -История (с. 26) -Психология общения (с. 26) -Русский язык в профессиональной деятельности (с.27) -Основы социологии и политологии (с.27)	-Основы философии (с. 37) -История (с. 37) -Психология общения (с.38) -Русский язык и культура речи (с.38)	-Основы философии (с.48) -История (с. 48) -Психология общения (с. 48) -Русский язык и культура речи (с.49)

-Конституционное право (с. 4) -Правоохранительные и судебные органы (с.4) -Гражданское право (с. 5) -Гражданский процесс (с.5) -Уголовное право (с.5) -Уголовный процесс (с. 5) -Трудовое право (с.6) -Административное право (с.7) -Жилищное право (с.8) -Налоговое право (с.8) -Нотариат (с.8) -Семейное право (с. 9)				
Профессиональное образование. Среднее профессиональное образование. Специальность 40.02.03 Право и судебное администрирование. Квалификация – Специалист по судебному администрированию	**Профессиональное образование. Среднее профессиональное образование. Специальность 38.02.07 Банковское дело. Квалификация – Специалист банковского дела.**	**Профессиональное образование. Среднее профессиональное образование. Специальность 09.02.07 Информационные системы и программирование. Квалификация – Разработчик веб и мультимедийных приложений.**	**Профессиональное образование. Среднее профессиональное образование. Специальность 38.02.06 Финансы. Квалификация – Финансист.**	**Профессиональное образование. Среднее профессиональное образование. Специальность 09.02.06 Сетевое и системное администрирование. Квалификация – Сетевой и системный администратор.**
109029, г. Москва, улица Нижегородская, д. 32, строение 16, этаж № 4, помещение № 10 Кадастровый № 77:01:0006036:1716 **<u>Кабинет № 410 (по БТИ 10)</u>** **видеопроекционное оборудование для презентаций (мультимедиа проектор) – 1 шт; персональный компьютер: системный блок – 1 шт., монитор – 1 шт., клавиатура – 1 шт., компьютерная мышка – 1шт.; доска – 1 шт.; учебная мебель (столы 13,стулья -18, место преподавателя-1).**				
-Основы статистики (с.3) -Математика (с.4)	-Элементы высшей математики (с.16) -Экологические основы природопользования (с.17) -Статистика (с. 20)	-Элементы высшей математики (с. 28) -Дискретная математика (с. 28) -Теория вероятностей и математическая статистика (с. 28) -Операционные системы и среды (с. 28) -Стандартизация, сертификация и техническое документоведение (с. 31) -Численные методы (с. 31)	-Математика (с. 38) -Экологические основы природопользования (с. 38) -Статистика (с. 39)	-Элементы высшей математики (с.49) -Дискретная математика (с.49) -Теория вероятностей и математическая статистика (с.50) -Операционные системы и среды (с.50) -Стандартизация, сертификация и техническое документоведение (с.52) -Основы теории информации

				(с.53)
Профессиональное образование. Среднее профессиональное образование. Специальность 40.02.03 Право и судебное администрирование. Квалификация – Специалист по судебному администрированию	**Профессиональное образование. Среднее профессиональное образование. Специальность 38.02.07 Банковское дело. Квалификация – Специалист банковского дела.**	**Профессиональное образование. Среднее профессиональное образование. Специальность 09.02.07 Информационные системы и программирование. Квалификация – Разработчик веб и мультимедийных приложений.**	**Профессиональное образование. Среднее профессиональное образование. Специальность 38.02.06 Финансы. Квалификация – Финансист.**	**Профессиональное образование. Среднее профессиональное образование. Специальность 09.02.06 Сетевое и системное администрирование. Квалификация – Сетевой и системный администратор.**
109029, г. Москва, улица Нижегородская, д. 32, строение 16, этаж № 4, помещение № 17 Кадастровый № 77:01:0006036:1716 **№ 418 (по БТИ 17)** (Кабинет общепрофессиональных дисциплин)(Кабинет профессиональных дисциплин) **видеопроекционное оборудование для презентаций (мультимедиа проектор) – 1 шт.; персональные компьютеры: системные блоки – 16 шт., мониторы – 16 шт., клавиатура - 16 шт., компьютерные мышки – 16 шт.; доска – 1 шт.; учебная мебель (столы 10, столы компьютерные- 16, стулья -36, место преподавателя-1); наушники для аудирования -7шт.** **Костюм противохимический – 1шт; полумаска фильтрующая «У2К» - 4 шт;** **маска (лицевая часть) МП-04 – 2шт;** **респиратор ГП-9кБ –Оптим -2шт;** **учебный тренажер «Максим-2» для занятий по дисциплине «Безопасность жизнедеятельности» – 1 шт.; Электронный тир «Профессионал» - 1 шт.**				
-Иностранный язык (с.2) -Информатика (с.3) -Безопасность жизнедеятельности (с.6) -Обеспечение рассмотрения судьей уголовных, гражданских дел и дел об административных правонарушениях (с.9) - Организация и осуществление кодификации законодательства в суде (с.9) - Особенности организационно-технического обеспечения деятельности судей (с.10) - Архивное дело в суде (с.10) - Организация работы архива в суде (с.11) - Информационные технологии в деятельности суда (с.11) - Информационные системы	-Иностранный язык в профессиональной деятельности (с.15) -Информационные технологии в профессиональной деятельности (с.17) -Безопасность жизнедеятельности (с.18) -Организация кредитной работы (с. 22) -Учет кредитных операций банка (с.23) -Выполнение работ по должности "Агент банка" (с. 23) -Банковские операции (с. 24) -Учебная практика (с. 24) -Производственная практика (с. 22, 23, 24) -Экзамен по модулям (с. 22, 23, 24)	-Иностранный язык в профессиональной деятельности (с. 27) - Архитектура аппаратных средств (с. 29) - Информационные технологии (с. 29) -Основы алгоритмизации и программирования (с. 29) -Безопасность жизнедеятельности (с. 30) -Основы проектирования баз данных (с. 30) - Компьютерные сети (с. 31) -Компьютерная графика (с. 32) -Технология проектирования и дизайн информационных систем (с. 32) - Разработка кода информационных систем (с. 32)	-Иностранный язык в профессиональной деятельности (с. 37) -Безопасность жизнедеятельности (с. 40) -Информационные технологии в профессиональной деятельности/ Адаптивные информационные технологии в профессиональной деятельности (с. 41) - Организация расчетов с бюджетами бюджетной системы Российской Федерации (с. 43) -Учебная практика (с. 43, 43, 44, 45, 46) -Производственная практика (по профилю специальности) (с. 43, 44, 45, 45, 46) -	-Иностранный язык в профессиональной деятельности (с. 48) - Архитектура аппаратных средств (с. 50) -Информационные технологии (с. 50) -Основы алгоритмизации и программирования (с. 51) -Безопасность жизнедеятельности (с. 51) -Основы проектирования баз данных (с. 52) -Основы электротехники (с. 52) -Инженерная компьютерная графика (с. 53) -Технология физического уровня передачи данных (с. 53)

судопроизводства (с.12) - Судебная статистика (с.12) - Организация службы судебной статистики в судах (с.12) - Исполнительное производство (с.13) - Правовые основы организации деятельности судебных приставов (с.13) - Учебная практика (с. 10,11) - Производственная практика (по профилю специальности) (с. 10,11,12,13) -Производственная практика (преддипломная) (с.14) -Государственная итоговая аттестация (с.14) -Библиотека (с.14) -Читальный зал, оборудованный компьютерами с выходом в сеть Интернет (с.14) -Актовый зал (с.15)	-Производственная практика (преддипломная) (с. 25) -Государственная итоговая аттестация (с. 25) -Библиотека -Читальный зал, оборудованный компьютерами с выходом в сеть Интернет (с. 25) -Актовый зал (с. 26)	-Тестирование информационных систем (с. 33) -Проектирование и разработка интерфейсов пользователя (с. 33) -Графический дизайн и мультимедиа (с. 34) -Проектирование и разработка веб-приложений (с. 34) -Оптимизация веб-приложений (с. 35) -Обеспечение безопасности веб-приложений (с. 35) - Учебная практика (с. 33, 34, 35) -Производственная практика (с. 33, 34, 35) -Преддипломная практика (с. 36) -Государственная итоговая аттестация (с. 36) -Библиотека (с. 36) -Читальный зал, оборудованный компьютерами с выходом в сеть Интернет (с. 36) -Актовый зал (с. 36)	Производственная практика (преддипломная) (с. 46) -Государственная итоговая аттестация (с. 47) -Библиотека (с. 47) -Читальный зал, оборудованный компьютерами с выходом в сеть Интернет (с. 47) -Актовый зал (с. 47)	-Компьютерные сети (с. 53) -Организация, принципы построения и функционирования компьютерных сетей (с. 54) -Администрирование сетевых операционных систем (с. 55) -Программное обеспечение компьютерных сетей (с. 55) -Организация администрирования компьютерных систем (с. 55) -Эксплуатация объектов сетевой инфраструктуры (с. 56) -Безопасность компьютерных сетей (с. 56) -Учебная практика (с. 54, 55, 56) -Производственная практика (с. 54, 56, 57) -Преддипломная практика (с. 57) -Государственная итоговая аттестация (с. 57) -Библиотека (с. 57) -Читальный зал, оборудованный компьютерами с выходом в сеть Интернет (с. 58) -Актовый зал (с. 58)
Профессиональное образование. Среднее профессиональное образование. Специальность 40.02.03 Право и судебное администрирование. Квалификация – Специалист по судебному администрированию	**Профессиональное образование. Среднее профессиональное образование. Специальность 38.02.07 Банковское дело. Квалификация – Специалист банковского дела.**	**Профессиональное образование. Среднее профессиональное образование. Специальность 09.02.07 Информационные системы и программирование. Квалификация – Разработчик веб и мультимедийных приложений.**	**Профессиональное образование. Среднее профессиональное образование. Специальность 38.02.06 Финансы. Квалификация – Финансист.**	**Профессиональное образование. Среднее профессиональное образование. Специальность 09.02.06 Сетевое и системное администрирование. Квалификация – Сетевой и системный администратор.**
109029, г. Москва, улица Нижегородская, д. 32, строение 16, этаж № 5, помещение № 12 Кадастровый № 77:01:0006036:1716				

№ 511 (по БТИ 12) (Кабинет общепрофессиональных дисциплин) **видеопроекционное оборудование для презентаций (мультимедиа проектор) – 1 шт; персональный компьютер: системный блок – 1 шт., монитор – 1 шт., клавиатура – 1 шт., компьютерная мышка – 1шт.; доска – 1 шт.; учебная мебель (столы 12,стулья 24, место преподавателя-1).** **кассовый аппарат "меркурия 185ф-1 шт.**				
-Управление персоналом (с.6) -Экономика организации (с.7) -Менеджмент (с.7) -Документационное обеспечение управления (с.7) -Финансовое право (с.8) -Судебное делопроизводство (с.9)	-Экономика организации (с.17) -Основы предпринимательской деятельности (с.17) -Бухгалтерский учет (с.18) -Менеджмент (с.18) -Организация бухгалтерского учета в банках (с. 19) -Анализ финансово-хозяйственной деятельности (с. 19) -Рынок ценных бумаг (с. 19) -Правовое обеспечение профессиональной деятельности (с. 19) -Маркетинг (с. 20) -Документационное обеспечение управления (с. 20) -Финансы, денежное обращение и кредит (с. 20) -Основы банковского дела (с. 21) -Банковский аудит (с.21) -Организация безналичных расчетов (с.21) -Кассовые операции банка (с.21) -Международные расчеты по экспортно-импортным операциям (с. 22)	-Правовое обеспечение профессиональной деятельности (с. 29) -Экономика отрасли (с. 30) -Менеджмент в профессиональной деятельности (с. 31)	-Экономика организации (с. 39) -Менеджмент (с. 39) -Документационное обеспечение управления (с. 39) -Основы предпринимательской деятельности (с. 40) -Финансы, денежное обращение и кредит (с. 40) -Бухгалтерский учет (с. 40) -Бизнес-Планирование (с. 41) -Правовое обеспечение в профессиональной деятельности (с. 41) -Основы организации и функционирования бюджетной системы Российской Федерации (с. 42) -Основы финансового планирования в государственных (муниципальных) учреждениях (с. 42) -Финансово-экономический механизм государственных закупок (с. 42) -Финансы организации (с. 44) -Анализ финансово-хозяйственной деятельности (с. 44) -Финансовый контроль деятельности экономического субъекта (с. 45) -Организация и управление пенсионными инвестициями физических лиц (с. 46)	Правовое обеспечение профессиональной деятельности (с. 51) Экономика отрасли (с. 52)
Профессиональное образование. Среднее профессиональное образование. Специальность 40.02.03 Право и судебное	**Профессиональное образование. Среднее профессиональное образование. Специальность 38.02.07 Банковское дело. Квалификация – Специалист**	**Профессиональное образование. Среднее профессиональное образование. Специальность 09.02.07 Информационные системы и программирование.**	**Профессиональное образование. Среднее профессиональное образование. Специальность 38.02.06 Финансы.**	**Профессиональное образование. Среднее профессиональное образование. Специальность 09.02.06 Сетевое и системное администрирование.**

администрирование. Квалификация – Специалист по судебному администрированию	**банковского дела.**	**Квалификация – Разработчик веб и мультимедийных приложений.**	**Квалификация – Финансист.**	**Квалификация – Сетевой и системный администратор.**
105094, г. Москва, улица Новая дорога, д. 11, строение 1, этаж № 2, помещение № I Кадастровый № 77:01:0003029:2961 **- Зал спортивных игр (помещение № I) волейбольно-баскетбольная площадка, легкоатлетические снаряды.** **- Спортивный зал (помещение № I) волейбольно-баскетбольная площадка, легкоатлетические снаряды.**				
Физическая культура (с. 2)	Физическая культура (с. 16)	Физическая культура (с. 27)	Физическая культура (с. 38)	Физическая культура (с. 49)
105094, г. Москва, улица Новая дорога, владение 11, строение1 Кадастровый № 77:01:0003029:1024 **Открытый стадион широкого профиля полоса препятствий, беговые дорожки, футбольное поле, игровые и спортивные площадки**				

СПРАВКА

о материально-техническом обеспечении образовательной деятельности по образовательным программам

Автономная некоммерческая организация профессиональная образовательная организация "Колледж экономики, права и информационных технологий" *(полное наименование соискателя лицензии (лицензиата), Ф.И.О. индивидуального предпринимателя)*

_____

(полное наименование филиала соискателя лицензии (лицензиата)

Обеспечение образовательной деятельности и оборудование помещений в соответствии с государственными и местными нормами и требованиями, в том числе в соответствии с требованиями федеральных государственных образовательных стандартов, федеральными государственными требованиями, образовательными стандартами в каждом из мест осуществления образовательной деятельности

№ п/п	Вид, уровень образования (*для профессионального образования сведения о профессиях, специальностях и присваиваемой по соответствующим профессиям, квалификации*), подвид дополнительного образования. Наименование программ	Информация об объекте, используемом при осуществлении образовательной деятельности и его оснащении	
		Кадастровый (*или условный*) номер объекта/помещения, адрес объекта/помещения, номер помещения в соответствии с документами БТИ(этаж, помещение, комната)**	Наименование учебных кабинетов, лабораторий, мастерских, объектов физической культуры и спорта и других помещений с указанием перечня и количества основного оборудования
1	*2*	*3*	*4*
1.	**Профессиональное образование. Среднее профессиональное образование. Профессия 09.01.01 Наладчик аппаратного и программного обеспечения. Квалификация – Наладчик технологического оборудования.**		
1.1.	Основы информационных технологий	109029, г. Москва, улица Нижегородская, д. 32, строение 4, этаж № 4, помещение № 13 Кадастровый № **77:01:0006036:1614**	Кабинет информационных технологий № 410 (по БТИ 13) персональные компьютеры: системный блок – 12 шт., монитор – 12 шт., клавиатура – 12 шт., компьютерная мышка – 12шт.; доска маркерная – 1 шт.; учебная мебель (столы 8,стулья -12, место преподавателя-1).

1.2.	Основы электротехники	109029, г. Москва, улица Нижегородская, д. 32, строение 4, этаж № 4, помещение № 42 Кадастровый № **77:01:0006036:1614**	Кабинет основ электротехники № 455 (по БТИ 42) видеопроекционное оборудование для презентаций (мультимедиа проектор) – 1 шт; персональный компьютер: системный блок – 17 шт., монитор – 17 шт., клавиатура – 17 шт., компьютерная мышка – 17шт.; доска маркерная – 1 шт.; учебная мебель (столы 6, столы лабораторные – 4 шт., стулья -19, место преподавателя-1).
1.3.	Основы электроники и цифровой схемотехники	109029, г. Москва, улица Нижегородская, д. 32, строение 4, этаж № 4, помещение № 42 Кадастровый № **77:01:0006036:1614**	Кабинет основ электроники и цифровой схемотехники № 455 (по БТИ 42) видеопроекционное оборудование для презентаций (мультимедиа проектор) – 1 шт; персональный компьютер: системный блок – 17 шт., монитор – 17 шт., клавиатура – 17 шт., компьютерная мышка – 17шт.; доска маркерная – 1 шт.; учебная мебель (столы 6, столы лабораторные – 4 шт., стулья -19, место преподавателя-1).
1.4.	Охрана труда и техника безопасности	109029, г. Москва, улица Нижегородская, д. 32, строение 4, этаж № 4, помещение № 47 Кадастровый № **77:01:0006036:1614**	Кабинет охраны труда и техники безопасности № 458в (по БТИ 47) персональный компьютер: системный блок – 15 шт., монитор – 15 шт., клавиатура – 15 шт., компьютерная мышка – 15 шт.; учебная мебель (столы 9, стулья -18, место преподавателя-1).
1.5.	Экономика организации	109029, г. Москва, улица Нижегородская, д. 32, строение 16, этаж № 5, помещение № 9 Кадастровый № 77:01:0006036:1716	Кабинет экономики организации № 508 (по БТИ 9) видеопроекционное оборудование для презентаций (мультимедиа проектор) – 1 шт; экран – 1 шт.; персональный компьютер: системный блок – 1 шт., монитор – 1 шт., клавиатура – 1 шт., компьютерная мышка – 1 шт.; доска – 1 шт.; камера – 1 шт.; колонка 1 шт.; учебная мебель (столы 20, стулья -34, место преподавателя-1, трибуна).
1.6.	Безопасность жизнедеятельности	109029, г. Москва, улица Нижегородская, д. 32, строение 16, этаж № 4, помещение № 19 Кадастровый № 77:01:0006036:1716	Кабинет безопасности жизнедеятельности № 418 (по БТИ 19) видеопроекционное оборудование для презентаций (мультимедиа проектор) – 1 шт.;

			экран – 1 шт.; доска – 1 шт.; персональный компьютер: системный блок – 1 шт., монитор – 1 шт., клавиатура – 1 шт., компьютерная мышка – 1шт.; камера – 1 шт.; колонки – 1 шт.; учебная мебель (столы - 37, стулья -34, место преподавателя-1, трибуна); Костюм противохимический – 1шт; полумаска фильтрующая «У2К» - 4 шт; маска (лицевая часть) МП-04 – 2шт; респиратор ГП-9кБ –Оптим -2шт; учебный тренажер «Максим-2» для занятий по дисциплине «Безопасность жизнедеятельности» – 1 шт.; Электронный тир «Профессионал» - 1 шт.
1.7.	Аппаратное обеспечение персональных компьютеров и серверов	109029, г. Москва, улица Нижегородская, д. 32, строение 16, этаж № 5, помещение № 18 Кадастровый № 77:01:0006036:1716	Кабинет аппаратного обеспечения персональных компьютеров и серверов № 520 (по БТИ 18) видеопроекционное оборудование для презентаций (мультимедиа проектор) – 1 шт; персональный компьютер: системный блок – 22 шт., монитор – 22 шт., клавиатура – 22 шт., компьютерная мышка – 22шт.; доска маркерная – 1 шт.; камера – 2 шт.; колонка 1 шт.; учебная мебель (столы 8, столы компьютерные – 22 шт., стулья -38, место преподавателя-2).
1.8.	Учебная практика	109029, г. Москва, улица Нижегородская, д. 32, строение 16, этаж № 5, помещение № 18 Кадастровый № 77:01:0006036:1716	Кабинет аппаратного обеспечения персональных компьютеров и серверов № 520 (по БТИ 18) видеопроекционное оборудование для презентаций (мультимедиа проектор) – 1 шт; персональный компьютер: системный блок – 22 шт., монитор – 22 шт., клавиатура – 22 шт., компьютерная мышка – 22шт.; доска маркерная – 1 шт.; камера – 2 шт.; колонка 1 шт.; учебная мебель (столы 8, столы компьютерные – 22 шт., стулья -38, место преподавателя-2).
1.9.	Производственная практика	109029, г. Москва, улица Нижегородская, д. 32, строение 16, этаж № 5, помещение № 18 Кадастровый № 77:01:0006036:1716	Кабинет аппаратного обеспечения персональных компьютеров и серверов № 520 (по БТИ 18) видеопроекционное оборудование для презентаций (мультимедиа проектор) – 1 шт;

			персональный компьютер: системный блок – 22 шт., монитор – 22 шт., клавиатура – 22 шт., компьютерная мышка – 22шт.; доска маркерная – 1 шт.; камера – 2 шт.; колонка 1 шт.; учебная мебель (столы 8, столы компьютерные – 22 шт., стулья -38, место преподавателя-2).
1.10.	Экзамен по модулю	109029, г. Москва, улица Нижегородская, д. 32, строение 16, этаж № 5, помещение № 18 Кадастровый № 77:01:0006036:1716	Кабинет аппаратного обеспечения персональных компьютеров и серверов № 520 (по БТИ 18) видеопроекционное оборудование для презентаций (мультимедиа проектор) – 1 шт; персональный компьютер: системный блок – 22 шт., монитор – 22 шт., клавиатура – 22 шт., компьютерная мышка – 22шт.; доска маркерная – 1 шт.; камера – 2 шт.; колонка 1 шт.; учебная мебель (столы 8, столы компьютерные – 22 шт., стулья -38, место преподавателя-2).
1.11.	Установка и обслуживание программного обеспечения персональных компьютеров и серверов	109029, г. Москва, улица Нижегородская, д. 32, строение 16, этаж № 5, помещение № 18 Кадастровый № 77:01:0006036:1716	Кабинет установки и обслуживания программного обеспечения персональных компьютеров и серверов № 520 (по БТИ 18) видеопроекционное оборудование для презентаций (мультимедиа проектор) – 1 шт; персональный компьютер: системный блок – 22 шт., монитор – 22 шт., клавиатура – 22 шт., компьютерная мышка – 22шт.; доска маркерная – 1 шт.; камера – 2 шт.; колонка 1 шт.; учебная мебель (столы 8, столы компьютерные – 22 шт., стулья -38, место преподавателя-2).
1.12.	Учебная практика	109029, г. Москва, улица Нижегородская, д. 32, строение 16, этаж № 5, помещение № 18 Кадастровый № 77:01:0006036:1716	Кабинет установки и обслуживания программного обеспечения персональных компьютеров и серверов № 520 (по БТИ 18) видеопроекционное оборудование для презентаций (мультимедиа проектор) – 1 шт; персональный компьютер: системный блок – 22 шт., монитор – 22 шт., клавиатура – 22 шт., компьютерная мышка – 22шт.; доска маркерная – 1 шт.; камера – 2 шт.; колонка 1 шт.; учебная мебель (столы 8, столы компьютерные – 22 шт., стулья -38, место преподавателя-2).

1.13.	Производственная практика	109029, г. Москва, улица Нижегородская, д. 32, строение 16, этаж № 5, помещение № 18 Кадастровый № 77:01:0006036:1716	Кабинет установки и обслуживания программного обеспечения персональных компьютеров и серверов № 520 (по БТИ 18) видеопроекционное оборудование для презентаций (мультимедиа проектор) – 1 шт; персональный компьютер: системный блок – 22 шт., монитор – 22 шт., клавиатура – 22 шт., компьютерная мышка – 22шт.; доска маркерная – 1 шт.; камера – 2 шт.; колонка 1 шт.; учебная мебель (столы 8, столы компьютерные – 22 шт., стулья -38, место преподавателя-2).
1.14.	Экзамен по модулю	109029, г. Москва, улица Нижегородская, д. 32, строение 16, этаж № 5, помещение № 18 Кадастровый № 77:01:0006036:1716	Кабинет установки и обслуживания программного обеспечения персональных компьютеров и серверов № 520 (по БТИ 18) видеопроекционное оборудование для презентаций (мультимедиа проектор) – 1 шт; персональный компьютер: системный блок – 22 шт., монитор – 22 шт., клавиатура – 22 шт., компьютерная мышка – 22шт.; доска маркерная – 1 шт.; камера – 2 шт.; колонка 1 шт.; учебная мебель (столы 8, столы компьютерные – 22 шт., стулья -38, место преподавателя-2).
1.15.	Модернизация аппаратного обеспечения персональных компьютеров и серверов	109029, г. Москва, улица Нижегородская, д. 32, строение 16, этаж № 5, помещение № 18 Кадастровый № 77:01:0006036:1716	Кабинет модернизации аппаратного обеспечения персональных компьютеров и серверов № 520 (по БТИ 18) видеопроекционное оборудование для презентаций (мультимедиа проектор) – 1 шт; персональный компьютер: системный блок – 22 шт., монитор – 22 шт., клавиатура – 22 шт., компьютерная мышка – 22шт.; доска маркерная – 1 шт.; камера – 2 шт.; колонка 1 шт.; учебная мебель (столы 8, столы компьютерные – 22 шт., стулья -38, место преподавателя-2).
1.16.	Учебная практика	109029, г. Москва, улица Нижегородская, д. 32, строение 16, этаж № 5, помещение № 18 Кадастровый № 77:01:0006036:1716	Кабинет модернизации аппаратного обеспечения персональных компьютеров и серверов № 520 (по БТИ 18) видеопроекционное оборудование для презентаций (мультимедиа проектор) – 1 шт; персональный компьютер: системный блок – 22 шт., монитор – 22 шт., клавиатура – 22 шт.,

			компьютерная мышка – 22шт.; доска маркерная – 1 шт.; камера – 2 шт.; колонка 1 шт.; учебная мебель (столы 8, столы компьютерные – 22 шт., стулья -38, место преподавателя-2).
1.17.	Производственная практика	109029, г. Москва, улица Нижегородская, д. 32, строение 16, этаж № 5, помещение № 18 Кадастровый № 77:01:0006036:1716	Кабинет модернизации аппаратного обеспечения персональных компьютеров и серверов № 520 (по БТИ 18) видеопроекционное оборудование для презентаций (мультимедиа проектор) – 1 шт; персональный компьютер: системный блок – 22 шт., монитор – 22 шт., клавиатура – 22 шт., компьютерная мышка – 22шт.; доска маркерная – 1 шт.; камера – 2 шт.; колонка 1 шт.; учебная мебель (столы 8, столы компьютерные – 22 шт., стулья -38, место преподавателя-2).
1.18.	Экзамен по модулю	109029, г. Москва, улица Нижегородская, д. 32, строение 16, этаж № 5, помещение № 18 Кадастровый № 77:01:0006036:1716	Кабинет модернизации аппаратного обеспечения персональных компьютеров и серверов № 520 (по БТИ 18) видеопроекционное оборудование для презентаций (мультимедиа проектор) – 1 шт; персональный компьютер: системный блок – 22 шт., монитор – 22 шт., клавиатура – 22 шт., компьютерная мышка – 22шт.; доска маркерная – 1 шт.; камера – 2 шт.; колонка 1 шт.; учебная мебель (столы 8, столы компьютерные – 22 шт., стулья -38, место преподавателя-2).
1.19.	Модернизация программного обеспечения персональных компьютеров и серверов	109029, г. Москва, улица Нижегородская, д. 32, строение 16, этаж № 5, помещение № 18 Кадастровый № 77:01:0006036:1716	Кабинет модернизации программного обеспечения персональных компьютеров и серверов № 520 (по БТИ 18) видеопроекционное оборудование для презентаций (мультимедиа проектор) – 1 шт; персональный компьютер: системный блок – 22 шт., монитор – 22 шт., клавиатура – 22 шт., компьютерная мышка – 22шт.; доска маркерная – 1 шт.; камера – 2 шт.; колонка 1 шт.; учебная мебель (столы 8, столы компьютерные – 22 шт., стулья -38, место преподавателя-2).
1.20.	Учебная практика	109029, г. Москва, улица Нижегородская, д. 32, строение 16, этаж № 5, помещение № 18	Кабинет модернизации программного обеспечения персональных компьютеров и

		Кадастровый № 77:01:0006036:1716	серверов № 520 (по БТИ 18) видеопроекционное оборудование для презентаций (мультимедиа проектор) – 1 шт; персональный компьютер: системный блок – 22 шт., монитор – 22 шт., клавиатура – 22 шт., компьютерная мышка – 22шт.; доска маркерная – 1 шт.; камера – 2 шт.; колонка 1 шт.; учебная мебель (столы 8, столы компьютерные – 22 шт., стулья -38, место преподавателя-2).
1.21.	Производственная практика	109029, г. Москва, улица Нижегородская, д. 32, строение 16, этаж № 5, помещение № 18 Кадастровый № 77:01:0006036:1716	Кабинет модернизации программного обеспечения персональных компьютеров и серверов № 520 (по БТИ 18) видеопроекционное оборудование для презентаций (мультимедиа проектор) – 1 шт; персональный компьютер: системный блок – 22 шт., монитор – 22 шт., клавиатура – 22 шт., компьютерная мышка – 22шт.; доска маркерная – 1 шт.; камера – 2 шт.; колонка 1 шт.; учебная мебель (столы 8, столы компьютерные – 22 шт., стулья -38, место преподавателя-2).
1.22.	Экзамен по модулю	109029, г. Москва, улица Нижегородская, д. 32, строение 16, этаж № 5, помещение № 18 Кадастровый № 77:01:0006036:1716	Кабинет модернизации программного обеспечения персональных компьютеров и серверов № 520 (по БТИ 18) видеопроекционное оборудование для презентаций (мультимедиа проектор) – 1 шт; персональный компьютер: системный блок – 22 шт., монитор – 22 шт., клавиатура – 22 шт., компьютерная мышка – 22шт.; доска маркерная – 1 шт.; камера – 2 шт.; колонка 1 шт.; учебная мебель (столы 8, столы компьютерные – 22 шт., стулья -38, место преподавателя-2).
1.23.	Физическая культура	105094, г. Москва, улица Новая дорога, д. 11, строение 1, этаж № 2, помещение № I Кадастровый № 77:01:0003029:2961	Зал спортивных игр (помещение № I) волейбольно-баскетбольная площадка, легкоатлетические снаряды.
		105094, г. Москва, улица Новая дорога, владение 11, строение1 Кадастровый № **77:01:0003029:**1024	Открытый стадион широкого профиля полоса препятствий, беговые дорожки, футбольное поле, игровые и спортивные площадки

1.24.	Государственная итоговая аттестация	109029, г. Москва, улица Нижегородская, д. 32, строение 16, этаж № 5, помещение № 18 Кадастровый № 77:01:0006036:1716	Кабинет модернизации программного обеспечения персональных компьютеров и серверов № 520 (по БТИ 18) видеопроекционное оборудование для презентаций (мультимедиа проектор) – 1 шт; персональный компьютер: системный блок – 22 шт., монитор – 22 шт., клавиатура – 22 шт., компьютерная мышка – 22шт.; доска маркерная – 1 шт.; камера – 2 шт.; колонка 1 шт.; учебная мебель (столы 8, столы компьютерные – 22 шт., стулья -38, место преподавателя-2).
2.	**Профессиональное образование. Среднее профессиональное образование. Профессия 38.01.02 Продавец, контролер-кассир. Квалификация – Кассир торгового зала. Контролер-кассир. Продавец непродовольственных товаров. Продавец. продовольственных товаров.**		
2.1.	Основы деловой культуры	109029, г. Москва, улица Нижегородская, д. 32, строение 4, этаж № 4, помещение № 41 Кадастровый № **77:01:0006036:1614**	Кабинет основ деловой культуры № 454 (по БТИ 41) видеопроекционное оборудование для презентаций (мультимедиа проектор) – 1 шт; колонки – 1 шт.; персональный компьютер: системный блок – 15 шт., монитор – 15 шт., клавиатура – 15 шт., компьютерная мышка – 15шт., наушники – 15 шт.; учебная мебель (столы 3, стулья -16, место преподавателя-1).
2.2.	Основы бухгалтерского учёта	109029, г. Москва, улица Нижегородская, д. 32, строение 4, этаж № 4, помещение № 44 Кадастровый № **77:01:0006036:1614**	Кабинет основ бухгалтерского учета № 457 (по БТИ 44) видеопроекционное оборудование для презентаций (мультимедиа проектор) – 1 шт; экран – 1 шт.; персональный компьютер: системный блок – 16 шт., монитор – 16 шт., клавиатура – 16 шт., компьютерная мышка – 16 шт.; доска маркерная – 1 шт.; учебная мебель (столы 12,стулья -17, место преподавателя-1).
2.3.	Организация и технология розничной торговли	109029, г. Москва, улица Нижегородская, д. 32, строение 4, этаж № 4, помещение № 45 Кадастровый № **77:01:0006036:1614**	Кабинет организации и технологии розничной торговли № 458а (по БТИ 45) персональные компьютеры: системные блоки

			– 16 шт., мониторы – 16 шт., клавиатура - 16 шт., компьютерные мышки – 16 шт.; учебная мебель (столы 9, стулья -17, место преподавателя-1).
2.4.	Санитария и гигиена	109029, г. Москва, улица Нижегородская, д. 32, строение 4, этаж № 4, помещение № 38 Кадастровый № **77:01:0006036:1614**	Кабинет санитарии и гигиены № 452 (по БТИ 38) видеопроекционное оборудование для презентаций (мультимедиа проектор) – 1 шт; персональные компьютеры: системные блоки – 17 шт., мониторы – 17 шт., клавиатура - 17 шт., компьютерные мышки – 17 шт, наушники – 17 шт.; учебная мебель (столы 6, стулья -18, место преподавателя-1).
2.5.	Безопасность жизнедеятельности	109029, г. Москва, улица Нижегородская, д. 32, строение 16, этаж № 4, помещение № 19 Кадастровый № 77:01:0006036:1716	Кабинет безопасности жизнедеятельности № 418 (по БТИ 19) видеопроекционное оборудование для презентаций (мультимедиа проектор) – 1 шт.; экран – 1 шт.; доска – 1 шт.; персональный компьютер: системный блок – 1 шт., монитор – 1 шт., клавиатура – 1 шт., компьютерная мышка – 1шт.; камера – 1 шт.; колонки – 1 шт.; учебная мебель (столы - 37, стулья -34, место преподавателя-1, трибуна); Костюм противохимический – 1шт; полумаска фильтрующая «У2К» - 4 шт; маска (лицевая часть) МП-04 – 2шт; респиратор ГП-9кБ –Оптим -2шт; учебный тренажер «Максим-2» для занятий по дисциплине «Безопасность жизнедеятельности» – 1 шт.; Электронный тир «Профессионал» - 1 шт.
2.6.	Розничная торговля непродовольственными товарами	109029, г. Москва, улица Нижегородская, д. 32, строение 4, этаж № 4, помещение № 43 Кадастровый № **77:01:0006036:1614**	Кабинет розничной торговли непродовольственными товарами № 456 (по БТИ 43) видеопроекционное оборудование для презентаций (мультимедиа проектор) – 1 шт; экран – 1 шт.; принтер – 1 шт.; камера – 1 шт.; персональный компьютер: системный блок – 17 шт., монитор – 17 шт., клавиатура – 17 шт., компьютерная мышка – 17шт., наушники – 15 шт.; учебная мебель (столы 8,стулья -16, место преподавателя-1).
2.7.	Учебная практика	109029, г. Москва, улица Нижегородская, д. 32,	Кабинет розничной торговли

		строение 4, этаж № 4, помещение № 43 Кадастровый № **77:01:0006036:1614**	непродовольственными товарами № 456 (по БТИ 43) видеопроекционное оборудование для презентаций (мультимедиа проектор) – 1 шт; экран – 1 шт.; принтер – 1 шт.; камера – 1 шт.; персональный компьютер: системный блок – 17 шт., монитор – 17 шт., клавиатура – 17 шт., компьютерная мышка – 17шт., наушники – 15 шт.; учебная мебель (столы 8,стулья -16, место преподавателя-1).
2.8.	Квалифицированный экзамен по модулю	109029, г. Москва, улица Нижегородская, д. 32, строение 4, этаж № 4, помещение № 43 Кадастровый № **77:01:0006036:1614**	Кабинет розничной торговли непродовольственными товарами № 456 (по БТИ 43) видеопроекционное оборудование для презентаций (мультимедиа проектор) – 1 шт; экран – 1 шт.; принтер – 1 шт.; камера – 1 шт.; персональный компьютер: системный блок – 17 шт., монитор – 17 шт., клавиатура – 17 шт., компьютерная мышка – 17шт., наушники – 15 шт.; учебная мебель (столы 8,стулья -16, место преподавателя-1).
2.9.	Эксплуатация контрольно-кассовой техники	109029, г. Москва, улица Нижегородская, д. 32, строение 4, этаж № 4, помещение № 39 Кадастровый № **77:01:0006036:1614**	Кабинет эксплуатации контрольно-кассовой техники № 453а (по БТИ 39) сейф; кассовый аппарат «меркурий» 185ф - 1 шт.; персональный компьютер: системный блок – 15 шт., монитор – 15 шт., клавиатура – 15 шт., компьютерная мышка – 15шт.; учебная мебель (столы 8,стулья -16, место преподавателя-1).
2.10.	Учебная практика	109029, г. Москва, улица Нижегородская, д. 32, строение 4, этаж № 4, помещение № 39 Кадастровый № **77:01:0006036:1614**	Кабинет эксплуатации контрольно-кассовой техники № 453а (по БТИ 39) сейф; кассовый аппарат «меркурий» 185ф - 1 шт.; персональный компьютер: системный блок – 15 шт., монитор – 15 шт., клавиатура – 15 шт., компьютерная мышка – 15шт.; учебная мебель (столы 8,стулья -16, место преподавателя-1).
2.11.	Производственная практика	109029, г. Москва, улица Нижегородская, д. 32, строение 4, этаж № 4, помещение № 39 Кадастровый № **77:01:0006036:1614**	Кабинет эксплуатации контрольно-кассовой техники № 453а (по БТИ 39) сейф; кассовый аппарат «меркурий» 185ф - 1 шт.; персональный компьютер: системный блок – 15 шт., монитор – 15 шт., клавиатура – 15 шт., компьютерная мышка – 15шт.;

			учебная мебель (столы 8,стулья -16, место преподавателя-1).
2.12.	Квалифицированный экзамен по модулю	109029, г. Москва, улица Нижегородская, д. 32, строение 4, этаж № 4, помещение № 39 Кадастровый № **77:01:0006036:1614**	Кабинет эксплуатации контрольно-кассовой техники № 453а (по БТИ 39) сейф; кассовый аппарат «меркурий» 185ф - 1 шт.; персональный компьютер: системный блок – 15 шт., монитор – 15 шт., клавиатура – 15 шт., компьютерная мышка – 15шт.; учебная мебель (столы 8,стулья -16, место преподавателя-1).
2.13.	Физическая культура	105094, г. Москва, улица Новая дорога, д. 11, строение 1, этаж № 2, помещение № I Кадастровый № 77:01:0003029:2961	Зал спортивных игр (помещение № I) волейбольно-баскетбольная площадка, легкоатлетические снаряды.
		105094, г. Москва, улица Новая дорога, владение 11, строение1 Кадастровый № **77:01:0003029:**1024	Открытый стадион широкого профиля полоса препятствий, беговые дорожки, футбольное поле, игровые и спортивные площадки.
2.14.	Государственная итоговая аттестация	109029, г. Москва, улица Нижегородская, д. 32, строение 4, этаж № 4, помещение № 39 Кадастровый № **77:01:0006036:1614**	Кабинет эксплуатации контрольно-кассовой техники № 453а (по БТИ 39) сейф; кассовый аппарат «меркурий» 185ф - 1 шт.; персональный компьютер: системный блок – 15 шт., монитор – 15 шт., клавиатура – 15 шт., компьютерная мышка – 15шт.; учебная мебель (столы 8,стулья -16, место преподавателя-1).
3.	**Профессиональное образование. Среднее профессиональное образование. Профессия 39.01.01 Социальный работник. Квалификация – Социальный работник.**		
3.1.	Теоретические основы социальной работы	109029, г. Москва, улица Нижегородская, д. 32, строение 4, этаж № 4, помещение № 46 Кадастровый № **77:01:0006036:1614**	Кабинет теоретических основ социальной работы № 458б (по БТИ 46) персональный компьютер: системный блок – 15 шт., монитор – 15 шт., клавиатура – 15 шт., компьютерная мышка – 15шт.; учебная мебель (столы 10,стулья -19).
3.2.	Организация социальной работы в Российской Федерации	109029, г. Москва, улица Нижегородская, д. 32, строение 4, этаж № 4, помещение № 13 Кадастровый № **77:01:0006036:1614**	Кабинет организации социальной работы в Российской Федерации № 410 (по БТИ 13) персональный компьютер: системный блок – 12 шт., монитор – 12 шт., клавиатура – 12 шт., компьютерная мышка – 12 шт.; доска маркерная – 1 шт.; учебная мебель (столы 8,стулья -12, место преподавателя-1).
3.3.	Основы делопроизводства	109029, г. Москва, улица Нижегородская, д. 32,	Кабинет основ делопроизводства № 455 (по

		строение 4, этаж № 4, помещение № 42 Кадастровый № **77:01:0006036:1614**	БТИ 42) видеопроекционное оборудование для презентаций (мультимедиа проектор) – 1 шт; персональный компьютер: системный блок – 17 шт., монитор – 17 шт., клавиатура – 17 шт., компьютерная мышка – 17шт.; доска маркерная – 1 шт.; учебная мебель (столы 6, столы лабораторные – 4 шт., стулья -19, место преподавателя-1).
3.4.	Основы деловой культуры	109029, г. Москва, улица Нижегородская, д. 32, строение 4, этаж № 4, помещение № 41 Кадастровый № **77:01:0006036:1614**	Кабинет основ деловой культуры № 454 (по БТИ 41) видеопроекционное оборудование для презентаций (мультимедиа проектор) – 1 шт; колонки – 1 шт.; персональный компьютер: системный блок – 15 шт., монитор – 15 шт., клавиатура – 15 шт., компьютерная мышка – 15шт., наушники – 15 шт.; учебная мебель (столы 3, стулья -16, место преподавателя-1).
3.5.	Безопасность жизнедеятельности	109029, г. Москва, улица Нижегородская, д. 32, строение 16, этаж № 4, помещение № 19 Кадастровый № 77:01:0006036:1716	Кабинет безопасности жизнедеятельности № 418 (по БТИ 19) видеопроекционное оборудование для презентаций (мультимедиа проектор) – 1 шт.; экран – 1 шт.; доска – 1 шт.; персональный компьютер: системный блок – 1 шт., монитор – 1 шт., клавиатура – 1 шт., компьютерная мышка – 1шт.; камера – 1 шт.; колонки – 1 шт.; учебная мебель (столы - 37, стулья -34, место преподавателя-1, трибуна); Костюм противохимический – 1шт; полумаска фильтрующая «У2К» - 4 шт; маска (лицевая часть) МП-04 – 2шт; респиратор ГП-9кБ –Оптим -2шт; учебный тренажер «Максим-2» для занятий по дисциплине «Безопасность жизнедеятельности» – 1 шт.; Электронный тир «Профессионал» - 1 шт.
3.6.	Право социального обеспечения	109029, г. Москва, улица Нижегородская, д. 32, строение 4, этаж № 4, помещение № 44 Кадастровый № **77:01:0006036:1614**	Кабинет права социального обеспечения № 457 (по БТИ 44) видеопроекционное оборудование для презентаций (мультимедиа проектор) – 1 шт; экран – 1 шт.; персональный компьютер: системный блок – 16 шт., монитор – 16 шт., клавиатура – 16 шт., компьютерная мышка –

			16 шт.; доска маркерная – 1 шт.; учебная мебель (столы 12,стулья -17, место преподавателя-1).
3.7.	Основы профессионального общения	109029, г. Москва, улица Нижегородская, д. 32, строение 4, этаж № 4, помещение № 40 Кадастровый № **77:01:0006036:1614**	Кабинет основ профессионального общения № 453 (по БТИ 40) персональный компьютер: системный блок – 23 шт., монитор – 23 шт., клавиатура – 23 шт., компьютерная мышка – 23 шт.; принтер – 1 шт.; учебная мебель (столы 25,стулья - 50, место преподавателя -1, трибуна – 1 шт.).
3.8.	Социально-медицинские основы профессиональной деятельности	109029, г. Москва, улица Нижегородская, д. 32, строение 4, этаж № 4, помещение № 44 Кадастровый № **77:01:0006036:1614**	Кабинет социально-медицинских основ профессиональной деятельности № 457 (по БТИ 44) видеопроекционное оборудование для презентаций (мультимедиа проектор) – 1 шт; экран – 1 шт.; персональный компьютер: системный блок – 16 шт., монитор – 16 шт., клавиатура – 16 шт., компьютерная мышка – 16 шт.; доска маркерная – 1 шт.; учебная мебель (столы 12,стулья -17, место преподавателя-1).
3.9.	Основы социально-бытового обслуживания	109029, г. Москва, улица Нижегородская, д. 32, строение 4, этаж № 4, помещение № 44 Кадастровый № **77:01:0006036:1614**	Кабинет основ социально-бытового обслуживания № 457 (по БТИ 44) видеопроекционное оборудование для презентаций (мультимедиа проектор) – 1 шт; экран – 1 шт.; персональный компьютер: системный блок – 16 шт., монитор – 16 шт., клавиатура – 16 шт., компьютерная мышка – 16 шт.; доска маркерная – 1 шт.; учебная мебель (столы 12,стулья -17, место преподавателя-1).
3.10.	Учебная практика	109029, г. Москва, улица Нижегородская, д. 32, строение 4, этаж № 4, помещение № 44 Кадастровый № **77:01:0006036:1614**	Кабинет основ социально-бытового обслуживания № 457 (по БТИ 44) видеопроекционное оборудование для презентаций (мультимедиа проектор) – 1 шт; экран – 1 шт.; персональный компьютер: системный блок – 16 шт., монитор – 16 шт., клавиатура – 16 шт., компьютерная мышка – 16 шт.; доска маркерная – 1 шт.; учебная мебель (столы 12,стулья -17, место преподавателя-1).
3.11.	Производственная практика	109029, г. Москва, улица Нижегородская, д. 32, строение 4, этаж № 4, помещение № 44	Кабинет основ социально-бытового обслуживания № 457 (по БТИ 44)

		Кадастровый № **77:01:0006036:1614**	видеопроекционное оборудование для презентаций (мультимедиа проектор) – 1 шт; экран – 1 шт.; персональный компьютер: системный блок – 16 шт., монитор – 16 шт., клавиатура – 16 шт., компьютерная мышка – 16 шт.; доска маркерная – 1 шт.; учебная мебель (столы 12,стулья -17, место преподавателя-1).
3.12.	Физическая культура	105094, г. Москва, улица Новая дорога, д. 11, строение 1, этаж № 2, помещение № I Кадастровый № 77:01:0003029:2961	Зал спортивных игр (помещение № I) волейбольно-баскетбольная площадка, легкоатлетические снаряды.
		105094, г. Москва, улица Новая дорога, владение 11, строение1 Кадастровый № **77:01:0003029:**1024	Открытый стадион широкого профиля полоса препятствий, беговые дорожки, футбольное поле, игровые и спортивные площадки.
3.13.	Государственная итоговая аттестация	109029, г. Москва, улица Нижегородская, д. 32, строение 4, этаж № 4, помещение № 44 Кадастровый № **77:01:0006036:1614**	Кабинет основ социально-бытового обслуживания № 457 (по БТИ 44) видеопроекционное оборудование для презентаций (мультимедиа проектор) – 1 шт; экран – 1 шт.; персональный компьютер: системный блок – 16 шт., монитор – 16 шт., клавиатура – 16 шт., компьютерная мышка – 16 шт.; доска маркерная – 1 шт.; учебная мебель (столы 12,стулья -17, место преподавателя-1).
4.1.		109029, г. Москва, улица Нижегородская, д. 32, строение 4, этаж № 4, помещение № 14 Кадастровый № **77:01:0006036:1614**	Кабинет № 409 (по БТИ 14) доска маркерная – 1 шт.; персональный компьютер: системный блок – 13 шт., монитор – 13 шт., клавиатура – 13 шт., компьютерная мышка – 13 шт.; учебная мебель (парта со скамьей – 7 шт., стулья – 2 шт., место преподавателя-1).
4.2.		109029, г. Москва, улица Нижегородская, д. 32, строение 4, этаж № 4, помещение № 15 Кадастровый № **77:01:0006036:1614**	Кабинет № 408 (по БТИ 15) экран – 1 шт.; персональный компьютер: системный блок – 1 шт., монитор – 1 шт., клавиатура – 1 шт., компьютерная мышка – 1 шт.; камера -1 шт.; ноутбук – 11 шт.; наушники – 13 шт.; учебная мебель (парта со скамьей – 8 шт., скамья – 2 шт., место преподавателя-1).
4.3.		109029, г. Москва, улица Нижегородская, д. 32, строение 4, этаж № 4, помещение № 16 Кадастровый № **77:01:0006036:1614**	Кабинет № 407 (по БТИ 16) персональный компьютер: системный блок – 1 шт., монитор – 1 шт., клавиатура – 1 шт.,

			компьютерная мышка – 1 шт.; наушники – 1 шт.; учебная мебель (парта со скамьей – 7 шт., парта – 1 шт., стулья -4 шт.; место преподавателя-1).
	Библиотека, Читальный зал с выходом в сеть интернет	109029, г. Москва, улица Нижегородская, д. 32, строение 16, этаж № 5, помещение № 18 Кадастровый № 77:01:0006036:1716	Кабинет № 520 (по БТИ 18) видеопроекционное оборудование для презентаций (мультимедиа проектор) – 1 шт; персональный компьютер: системный блок – 22 шт., монитор – 22 шт., клавиатура – 22 шт., компьютерная мышка – 22шт.; доска маркерная – 1 шт.; камера – 2 шт.; колонка 1 шт.; учебная мебель (столы 8, столы компьютерные – 22 шт., стулья -38, место преподавателя-2).

Приложение 3

АНО ПОО «Колледж экономики, права и информационных технологий»

ВЫПОЛНЕНИЕ ЛИЦЕНЗИОННЫХ НОРМАТИВОВ
СВЕДЕНИЯ О КАДРОВОМ И УЧЕБНО-МЕТОДИЧЕСКОМ ОБЕСПЕЧЕНИИ

№ п/п	Направление, специальность		Дата выдачи и номер лицензии	Срок действия лицензии	Качественный состав ПС (%)	Обеспеченность учебно-методической литературой, фактическая на момент самообследования
	Код	Наименование				
1	2	3	4	5	6	7
1	40.02.01	Право и организация социального обеспечения	17 июля 2017г № Л035-01298-77/00184781	бессрочная	Высшее Образование 100% Преподаватели с учеными степенями и званиями 60%	Соответствует
2	38.02.01	Экономика и бухгалтерский учет (по отраслям)	17 июля 2017г № Л035-01298-77/00184781	бессрочная		Соответствует
3	09.02.05	Прикладная информатика (по отраслям)	17 июля 2017г № Л035-01298-77/00184781	бессрочная		Соответствует
4	40.02.03	Право и судебное администрирование	17 июля 2017г № Л035-01298-77/00184781	бессрочная		Соответствует
5	38.02.06	Финансы	17 июля 2017г № Л035-01298-77/00184781	бессрочная		Соответствует
6	38.02.07	Банковское дело	17 июля 2017г № Л035-01298-77/00184781	бессрочная		Соответствует
7	09.02.06	Сетевое и системное администрирование	17 июля 2017г № Л035-01298-77/00184781	бессрочная		Соответствует
8	09.02.07	Информационные системы и программирование	17 июля 2017г № Л035-01298-77/00184781	бессрочная		Соответствует

Приложение 4

АНО ПОО «Колледж экономики, права и информационных технологий»

СООТВЕТСТВИЕ СОДЕРЖАНИЯ ПОДГОТОВКИ ТРЕБОВАНИЯМ ФЕДЕРАЛЬНЫХ ГОСУДАРСТВЕННЫХ ОБРАЗОВАТЕЛЬНЫХ СТАНДАРТОВ

№ п/п	Наименование подготовки		Соответствие содержанию подготовки требованиям ФГОС					
	Код	Наименование	Профессиональная образовательная программа	Рабочий учебный план	Программы дисциплин	Учебно-информацион-ное обеспечение	Учебно-лабораторная база	Общая оценка содержания подготовки
1	2	3	4	5	6	7	8	9
1	40.02.01	Право и организация социального обеспечения	соответствует	соответствует	соответствует	соответствует	соответствует	соответствует
2	38.02.01	Экономика и бухгалтерский учет (по отраслям)	соответствует	соответствует	соответствует	соответствует	соответствует	соответствует
3	09.02.05	Прикладная информатика (по отраслям)	соответствует	соответствует	соответствует	соответствует	соответствует	соответствует
4	40.02.03	Право и судебное администрирование	соответствует	соответствует	соответствует	соответствует	соответствует	соответствует
5	38.02.06	Финансы	соответствует	соответствует	соответствует	соответствует	соответствует	соответствует
6	38.02.07	Банковское дело	соответствует	соответствует	соответствует	соответствует	соответствует	соответствует
7	09.02.06	Сетевое и системное администрирование	соответствует	соответствует	соответствует	соответствует	соответствует	соответствует
8	09.02.07	Информационные системы и программирование	соответствует	соответствует	соответствует	соответствует	соответствует	соответствует

Приложение 5

АНО ПОО «Колледж экономики, права и информационных технологий»

ИТОГОВЫЕ ДАННЫЕ КОНТРОЛЯ ЗНАНИЙ СТУДЕНТОВ
(цикл общеобразовательных дисциплин) специальности: 40.02.01

Наименование дисциплины	Курс	Контингент студентов	При самообследовании в 2022 году (1 полугодие)									
			Кол-во опрошен. студентов		отл.		хор.		удовл.		неуд. или н/а	
			абс	%	абс	%	абс	%	абс	%	абс	%
1	**2**	**3**	**4**	**5**	**6**	**7**	**8**	**9**	**10**	**11**	**12**	**13**
Русский язык	1	269	269	100	86	32	91	34	92	34	-	0
Литература	1	269	269	100	62	23	126	47	81	30	-	0
Математика	1	269	269	100	68	25	75	28	126	47	-	0

Абсолютная успеваемость составляет 100%, качественная успеваемость – 63%, степень обученности - 63,3%, средний балл – 3,9.

Приложение 6

Сведения об обеспеченности образовательного процесса учебной литературой или иными информационными ресурсами и материально-техническим оснащением

АНО ПОО «Колледж экономики, права и информационных технологий»

Наименование дисциплины (модуля), практик в соответствии с учебным планом	Основная учебная литература	Дополнительная учебная литература
Основы философии	• *Дмитриев, В. В.* Основы философии : учебник для среднего профессионального образования / В. В. Дмитриев, Л. Д. Дымченко. — 2-е изд., испр. и доп. — Москва : Издательство Юрайт, 2020. — 281 с. — (Профессиональное образование). — ISBN 978-5-534-10515-5. — Текст : электронный // ЭБС Юрайт [сайт]. — URL: https://urait.ru/bcode/452294 • *Гуревич, П. С.* Философия : учебник для среднего профессионального образования / П. С. Гуревич. — 2-е изд., перераб. и доп. — Москва : Издательство Юрайт, 2020. — 457 с. — (Профессиональное образование). — ISBN 978-5-534-10200-0. — Текст : электронный // ЭБС Юрайт [сайт]. — URL: https://urait.ru/bcode/456476	• *Ивин, А. А.* Основы философии : учебник для среднего профессионального образования / А. А. Ивин, И. П. Никитина. — Москва : Издательство Юрайт, 2020. — 478 с. — (Профессиональное образование). — ISBN 978-5-534-02437-1. — Текст : электронный // ЭБС Юрайт [сайт]. — URL: https://urait.ru/bcode/451133
История	• *Волошина, В. Ю.* История России. 1917—1993 годы : учебное пособие для среднего профессионального образования / В. Ю. Волошина, А. Г. Быкова. — 2-е изд., перераб. и доп. — Москва : Издательство Юрайт, 2020. — 242 с. — (Профессиональное образование). — ISBN 978-5-534-05792-8. — Текст : электронный // ЭБС Юрайт [сайт]. — URL: https://urait.ru/bcode/454066 • *Волков, В. А.* История России с древнейших времен до конца XVII века : учебник и практикум для вузов / В. А. Волков. — Москва : Издательство Юрайт, 2020. — 452 с. — (Высшее образование). — ISBN 978-5-534-03907-8. — Текст : электронный // ЭБС Юрайт [сайт]. — URL: https://urait.ru/bcode/450308	• *Некрасова, М. Б.* Отечественная история : учебник и практикум для вузов / М. Б. Некрасова. — 5-е изд., перераб. и доп. — Москва : Издательство Юрайт, 2020. — 363 с. — (Высшее образование). — ISBN 978-5-534-04695-3. — Текст : электронный // ЭБС Юрайт [сайт]. — URL: https://urait.ru/bcode/449637

Иностранный язык	• *Иванова, О. Ф.* Английский язык. Пособие для самостоятельной работы учащихся (B1 — B2) : учебное пособие для среднего профессионального образования / О. Ф. Иванова, М. М. Шиловская. — Москва : Издательство Юрайт, 2020. — 352 с. — (Профессиональное образование). — ISBN 978-5-534-09663-7. — Текст : электронный // ЭБС Юрайт [сайт]. — URL: https://urait.ru/bcode/456041 (дата обращения: 30.07.2020). • Английский язык для юристов (A2–B2) : учебник для среднего профессионального образования / М. А. Югова, Е. В. Тросклер, С. В. Павлова, Н. В. Садыкова ; под редакцией М. А. Юговой. — 2-е изд., перераб. и доп. — Москва : Издательство Юрайт, 2020. — 522 с. — (Профессиональное образование). — ISBN 978-5-534-13844-3. — Текст : электронный // ЭБС Юрайт [сайт]. — URL: https://urait.ru/bcode/467023	• *Нужнова, Е. Е.* Английский язык. ProfessionalReading: Law, Economics, Management : учебное пособие для среднего профессионального образования / Е. Е. Нужнова. — 2-е изд., испр. и доп. — Москва : Издательство Юрайт, 2020. — 149 с. — (Профессиональное образование). — ISBN 978-5-534-12993-9. — Текст : электронный // ЭБС Юрайт [сайт]. — URL: https://urait.ru/bcode/448712 (дата обращения: 30.07.2020).
Физическая культура	• Физическая культура : учебное пособие для среднего профессионального образования / Е. В. Конеева [и др.] ; под редакцией Е. В. Конеевой. — 2-е изд., перераб. и доп. — Москва : Издательство Юрайт, 2020. — 599 с. — (Профессиональное образование). — ISBN 978-5-534-13554-1. — Текст : электронный // ЭБС Юрайт [сайт]. — URL: https://urait.ru/bcode/465965	• Физическая культура : учебник и практикум для среднего профессионального образования / А. Б. Муллер [и др.]. — Москва : Издательство Юрайт, 2020. — 424 с. — (Профессиональное образование). — ISBN 978-5-534-02612-2. — Текст : электронный // ЭБС Юрайт [сайт]. — URL: https://urait.ru/bcode/448769
Русский язык и культура речи	• *Панченко, С. В.* Русский язык и культура речи для юристов : учебное пособие для среднего профессионального образования / С. В. Панченко, Ю. Б. Феденева, Н. А. Юшкова ; под редакцией С. В. Панченко. — Москва : Издательство Юрайт, 2020. — 230 с. — (Профессиональное образование). — ISBN 978-5-534-04894-0. — Текст : электронный // ЭБС Юрайт [сайт]. — URL: https://urait.ru/bcode/453356 • *Скибицкая, И. Ю.* Русский язык для экономистов : учебное пособие для среднего профессионального образования / И. Ю. Скибицкая. — 2-е изд. — Москва : Издательство Юрайт, 2021. — 184 с. — (Профессиональное образование). — ISBN 978-5-534-09360-5. — Текст : электронный // ЭБС Юрайт	• Русский язык и культура речи : учебник и практикум для среднего профессионального образования / В. Д. Черняк, А. И. Дунев, В. А. Ефремов, Е. В. Сергеева ; под общей редакцией В. Д. Черняк. — 4-е изд., перераб. и доп. — Москва : Издательство Юрайт, 2020. — 389 с. — (Профессиональное образование). — ISBN 978-5-534-00832-6. — Текст : электронный // ЭБС Юрайт [сайт]. — URL: https://urait.ru/bcode/452346 • Русский язык и культура речи. Практикум. Словарь : учебно-практическое пособие для среднего профессионального образования / В. Д. Черняк [и др.] ; под общей редакцией В. Д. Черняк. — 2-е изд., перераб. и доп. — Москва : Издательство Юрайт, 2020. — 525 с. — (Профессиональное

	[сайт]. — URL: https://urait.ru/bcode/472522	образование). — ISBN 978-5-534-03886-6. — Текст : электронный // ЭБС Юрайт [сайт]. — URL: https://urait.ru/bcode/450857
Математика	• Математика : учебник для среднего профессионального образования / О. В. Татарников [и др.] ; под общей редакцией О. В. Татарникова. — Москва : Издательство Юрайт, 2021. — 450 с. — (Профессиональное образование). — ISBN 978-5-9916-6372-4. — Текст : электронный // ЭБС Юрайт [сайт]. — URL: https://urait.ru/bcode/470067 • Математика. Практикум : учебное пособие для среднего профессионального образования / О. В. Татарников [и др.] ; под общей редакцией О. В. Татарникова. — Москва : Издательство Юрайт, 2021. — 285 с. — (Профессиональное образование). — ISBN 978-5-534-03146-1. — Текст: электронный // ЭБС Юрайт [сайт]. — URL: https://urait.ru/bcode/470068	• *Шипачев, В. С.* Математика : учебник и практикум для среднего профессионального образования / В. С. Шипачев ; под редакцией А. Н. Тихонова. — 8-е изд., перераб. и доп. — Москва : Издательство Юрайт, 2021. — 447 с. — (Профессиональное образование). — ISBN 978-5-534-13405-6. — Текст: электронный // ЭБС Юрайт [сайт]. — URL: https://urait.ru/bcode/469417 • *Баврин, И. И.* Математика : учебник и практикум для среднего профессионального образования / И. И. Баврин. — 2-е изд., перераб. и доп. — Москва : Издательство Юрайт, 2021. — 616 с. — (Профессиональное образование). — ISBN 978-5-534-13068-3. — Текст : электронный // ЭБС Юрайт [сайт]. — URL: https://urait.ru/bcode/470026
Информатика	• *Софронова, Н. В.* Теория и методика обучения информатике : учебное пособие для среднего профессионального образования / Н. В. Софронова, А. А. Бельчусов. — 2-е изд., перераб. и доп. — Москва : Издательство Юрайт, 2020. — 401 с. — (Профессиональное образование). — ISBN 978-5-534-13244-1. — Текст : электронный // ЭБС Юрайт [сайт]. — URL: https://urait.ru/bcode/448710 • Информатика для гуманитариев : учебник и практикум для среднего профессионального образования / Г. Е. Кедрова [и др.] ; под редакцией Г. Е. Кедровой. — Москва : Издательство Юрайт, 2020. — 439 с. — (Профессиональное образование). — ISBN 978-5-534-10244-4. — Текст : электронный // ЭБС Юрайт [сайт]. — URL: https://urait.ru/bcode/456496	• *Демин, А. Ю.* Информатика. Лабораторный практикум : учебное пособие для среднего профессионального образования / А. Ю. Демин, В. А. Дорофеев. — Москва : Издательство Юрайт, 2020. — 133 с. — (Профессиональное образование). — ISBN 978-5-534-07984-5. — Текст : электронный // ЭБС Юрайт [сайт]. — URL: https://urait.ru/bcode/448945
Теория государства и права	• Теория государства и права в 2 т. Том 1. Общая часть : учебник и практикум для среднего профессионального образования / А. П. Альбов [и др.] ; под общей редакцией А. П. Альбова, С. В. Николюкина. — Москва : Издательство Юрайт, 2019. — 134 с. — (Профессиональное образование). — ISBN 978-5-534-	• *Протасов, В. Н.* Теория государства и права : учебник и практикум для среднего профессионального образования / В. Н. Протасов. — Москва : Издательство Юрайт, 2020. — 495 с. — (Профессиональное образование). — ISBN 978-5-534-00840-1. — Текст : электронный // ЭБС Юрайт [сайт]. —

	01888-2. — Текст : электронный // ЭБС Юрайт [сайт]. — URL: https://urait.ru/bcode/434356 (дата обращения: 05.08.2020). • Теория государства и права в 2 т. Том 2. Особенная часть : учебник и практикум для среднего профессионального образования / А. П. Альбов [и др.] ; под общей редакцией А. П. Альбова, С. В. Николюкина. — Москва : Издательство Юрайт, 2019. — 336 с. — (Профессиональное образование). — ISBN 978-5-534-01902-5. — Текст : электронный // ЭБС Юрайт [сайт]. — URL: https://urait.ru/bcode/434378 (дата обращения: 05.08.2020).	URL: https://urait.ru/bcode/450859
Конституционное право	• *Стрекозов, В. Г.* Конституционное право : учебник для среднего профессионального образования / В. Г. Стрекозов. — 7-е изд., перераб. и доп. — Москва : Издательство Юрайт, 2020. — 256 с. — (Профессиональное образование). — ISBN 978-5-534-09371-1. — Текст : электронный // ЭБС Юрайт [сайт]. — URL: https://urait.ru/bcode/450681 • *Комкова, Г. Н.* Конституционное право : учебник для среднего профессионального образования / Г. Н. Комкова, Е. В. Колесников, М. А. Липчанская. — 5-е изд., перераб. и доп. — Москва : Издательство Юрайт, 2020. — 369 с. — (Профессиональное образование). — ISBN 978-5-534-04981-7. — Текст : электронный // ЭБС Юрайт [сайт]. — URL: https://urait.ru/bcode/451266	• Конституционное право. Практикум : учебное пособие для среднего профессионального образования / Н. Н. Аверьянова [и др.]. — 2-е изд., испр. и доп. — Москва : Издательство Юрайт, 2020. — 207 с. — (Профессиональное образование). — ISBN 978-5-534-03722-7. — Текст : электронный // ЭБС Юрайт [сайт]. — URL: https://urait.ru/bcode/453781
Административное право	• Административное право : учебное пособие для среднего профессионального образования / А. И. Стахов [и др.] ; под редакцией А. И. Стахова, П. И. Кононова. — 2-е изд., перераб. и доп. — Москва : Издательство Юрайт, 2020. — 367 с. — (Профессиональное образование). — ISBN 978-5-534-12275-6. — Текст : электронный // ЭБС Юрайт [сайт]. — URL: https://urait.ru/bcode/451085 • Административное право : учебник для среднего профессионального образования / А. В. Зубач [и др.] ; под общей редакцией А. В. Зубача. — Москва : Издательство Юрайт, 2020. — 530 с. — (Профессиональное образование). — ISBN 978-5-534-11013-5. — Текст : электронный // ЭБС Юрайт [сайт]. — URL: https://urait.ru/bcode/456279	• Административное право : учебник и практикум для среднего профессионального образования / А. И. Стахов [и др.] ; под редакцией А. И. Стахова. — Москва : Издательство Юрайт, 2020. — 439 с. — (Профессиональное образование). — ISBN 978-5-534-09654-5. — Текст : электронный // ЭБС Юрайт [сайт]. — URL: https://urait.ru/bcode/455763

Основы экологического права	• Основы экологического права : учебник для среднего профессионального образования / С. А. Боголюбов [и др.] ; под редакцией С. А. Боголюбова. — 7-е изд., перераб. и доп. — Москва : Издательство Юрайт, 2020. — 304 с. — (Профессиональное образование). — ISBN 978-5-534-11332-7. — Текст : электронный // ЭБС Юрайт [сайт]. — URL: https://urait.ru/bcode/450700 • *Анисимов, А. П.* Основы экологического права : учебник и практикум для среднего профессионального образования / А. П. Анисимов, А. Я. Рыженков, С. А. Чаркин. — 6-е изд., перераб. и доп. — Москва : Издательство Юрайт, 2020. — 344 с. — (Профессиональное образование). — ISBN 978-5-534-05497-2. — Текст : электронный // ЭБС Юрайт [сайт]. — URL: https://urait.ru/bcode/451121	• *Боголюбов, С. А.* Основы экологического права. Практикум : учебное пособие для среднего профессионального образования / С. А. Боголюбов. — Москва : Издательство Юрайт, 2020. — 258 с. — (Профессиональное образование). — ISBN 978-5-534-03103-4. — Текст : электронный // ЭБС Юрайт [сайт]. — URL: https://urait.ru/bcode/450715
Трудовое право	• Трудовое право : учебник для среднего профессионального образования / Р. А. Курбанов [и др.] ; под общей редакцией Р. А. Курбанова. — 3-е изд., перераб. и доп. — Москва : Издательство Юрайт, 2020. — 332 с. — (Профессиональное образование). — ISBN 978-5-534-10642-8. — Текст : электронный // ЭБС Юрайт [сайт]. — URL: https://urait.ru/bcode/450701 • Трудовое право : учебник для среднего профессионального образования / В. Л. Гейхман [и др.] ; под редакцией В. Л. Гейхмана. — 2-е изд., перераб. и доп. — Москва : Издательство Юрайт, 2020. — 382 с. — (Профессиональное образование). — ISBN 978-5-534-06973-0. — Текст : электронный // ЭБС Юрайт [сайт]. — URL: https://urait.ru/bcode/450971	• *Головина, С. Ю.* Трудовое право. Практикум : учебное пособие для среднего профессионального образования / С. Ю. Головина ; под редакцией С. Ю. Головиной. — Москва : Издательство Юрайт, 2020. — 346 с. — (Профессиональное образование). — ISBN 978-5-534-00914-9. — Текст : электронный // ЭБС Юрайт [сайт]. — URL: https://urait.ru/bcode/450717
Гражданское право	• *Анисимов, А. П.* Гражданское право. Общая часть : учебник для среднего профессионального образования / А. П. Анисимов, А. Я. Рыженков, С. А. Чаркин ; под общей редакцией А. Я. Рыженкова. — 4-е изд., перераб. и доп. — Москва : Издательство Юрайт, 2020. — 394 с. — (Профессиональное	• Гражданское право. Практикум : учебное пособие для среднего профессионального образования / А. П. Анисимов, М. Ю. Козлова, А. Я. Рыженков, А. Ю. Чикильдина ; под общей редакцией А. Я. Рыженкова. — 2-е изд., перераб. и доп. — Москва : Издательство Юрайт, 2020. — 333 с. —

	образование). — ISBN 978-5-534-02463-0. — Текст : электронный // ЭБС Юрайт [сайт]. — URL: https://urait.ru/bcode/451243 • *Анисимов, А. П.* Гражданское право. Особенная часть : учебник для среднего профессионального образования / А. П. Анисимов, А. Я. Рыженков, С. А. Чаркин. — 3-е изд., перераб. и доп. — Москва : Издательство Юрайт, 2020. — 522 с. — (Профессиональное образование). — ISBN 978-5-534-01597-3. — Текст : электронный // ЭБС Юрайт [сайт]. — URL: https://urait.ru/bcode/451244 (дата обращения: 05.08.2020).	(Профессиональное образование). — ISBN 978-5-9916-9779-8. — Текст : электронный // ЭБС Юрайт [сайт]. — URL: https://urait.ru/bcode/451245
Семейное право	• *Ульбашев, А. Х.* Семейное право : учебник для среднего профессионального образования / А. Х. Ульбашев. — Москва : Издательство Юрайт, 2020. — 153 с. — (Профессиональное образование). — ISBN 978-5-534-11486-7. — Текст : электронный // ЭБС Юрайт [сайт]. — URL: https://urait.ru/bcode/456567 • Семейное право : учебник для среднего профессионального образования / Е. А. Чефранова [и др.] ; под редакцией Е. А. Чефрановой. — 5-е изд., перераб. и доп. — Москва : Издательство Юрайт, 2020. — 331 с. — (Профессиональное образование). — ISBN 978-5-534-07314-0. — Текст : электронный // ЭБС Юрайт [сайт]. — URL: https://urait.ru/bcode/450696	• *Корнеева, И. Л.* Семейное право : учебник и практикум для среднего профессионального образования / И. Л. Корнеева. — 3-е изд., перераб. и доп. — Москва : Издательство Юрайт, 2020. — 361 с. — (Профессиональное образование). — ISBN 978-5-534-03868-2. — Текст : электронный // ЭБС Юрайт [сайт]. — URL: https://urait.ru/bcode/450692
Гражданский процесс	• Гражданский процесс : учебное пособие для среднего профессионального образования / М. Ю. Лебедев [и др.] ; под редакцией М. Ю. Лебедева. — 9-е изд., перераб. и доп. — Москва : Издательство Юрайт, 2020. — 250 с. — (Профессиональное образование). — ISBN 978-5-534-12318-0. — Текст : электронный // ЭБС Юрайт [сайт]. — URL: https://urait.ru/bcode/447320 • Гражданский процесс : учебник и практикум для среднего профессионального образования / М. Ю. Лебедев [и др.] ; под редакцией М. Ю. Лебедева. — 4-е изд., перераб. и доп. — Москва : Издательство Юрайт, 2020. — 446 с. — (Профессиональное образование). — ISBN 978-5-534-13757-6.	• Гражданский процесс. Практикум : учебное пособие для вузов / М. Ю. Лебедев [и др.] ; под редакцией М. Ю. Лебедева. — 3-е изд., испр. и доп. — Москва : Издательство Юрайт, 2020. — 202 с. — (Высшее образование). — ISBN 978-5-534-11066-1. — Текст : электронный // ЭБС Юрайт [сайт]. — URL: https://urait.ru/bcode/450741

	— Текст : электронный // ЭБС Юрайт [сайт]. — URL: https://urait.ru/bcode/466783	
Страховое дело	• *Мазаева, М. В.* Страховое дело : учебное пособие для среднего профессионального образования / М. В. Мазаева. — Москва : Издательство Юрайт, 2020. — 135 с. — (Профессиональное образование). — ISBN 978-5-534-09994-2. — Текст : электронный // ЭБС Юрайт [сайт]. — URL: https://urait.ru/bcode/453525	• Страховое дело : учебник и практикум для среднего профессионального образования / ответственный редактор А. Ю. Анисимов. — 2-е изд., испр. и доп. — Москва : Издательство Юрайт, 2020. — 218 с. — (Профессиональное образование). — ISBN 978-5-534-08138-1. — Текст : электронный // ЭБС Юрайт [сайт]. — URL: https://urait.ru/bcode/452830 • *Скамай, Л. Г.* Страховое дело : учебник и практикум для среднего профессионального образования / Л. Г. Скамай. — 4-е изд., перераб. и доп. — Москва : Издательство Юрайт, 2020. — 322 с. — (Профессиональное образование). — ISBN 978-5-534-06634-0. — Текст : электронный // ЭБС Юрайт [сайт]. — URL: https://urait.ru/bcode/450900 (дата обращения: 05.08.2020).
Статистика	• Статистика : учебник и практикум для среднего профессионального образования — 3-е изд., перераб. и доп. — Москва : Издательство Юрайт, 2020. — 361 с. — (Профессиональное образование). — ISBN 978-5-534-04660-1. — Текст : электронный // ЭБС Юрайт [сайт]. — URL: https://urait.ru/bcode/450916 • *Долгова, В. Н.* Статистика : учебник и практикум для среднего профессионального образования / В. Н. Долгова, Т. Ю. Медведева. — Москва : Издательство Юрайт, 2020. — 245 с. — (Профессиональное образование). — ISBN 978-5-534-02972-7. — Текст : электронный // ЭБС Юрайт [сайт]. — URL: https://urait.ru/bcode/451011	• *Минашкин, В. Г.* Статистика : учебник и практикум для среднего профессионального образования / В. Г. Минашкин. — Москва : Издательство Юрайт, 2019. — 448 с. — (Профессиональное образование). — ISBN 978-5-534-03465-3. — Текст : электронный // ЭБС Юрайт [сайт]. — URL: https://urait.ru/bcode/433530
Экономика организации	• Экономика организации : учебник для среднего профессионального образования / Е. Н. Клочкова, В. И. Кузнецов, Т. Е. Платонова, Е. С. Дарда ; под редакцией Е. Н. Клочковой. — 2-е изд., перераб. и доп. — Москва : Издательство Юрайт, 2020. — 382 с. — (Профессиональное образование). — ISBN 978-5-534-13799-6. — URL : https://urait.ru/bcode/466902	• *Чалдаева, Л. А.* Экономика предприятия : учебник и практикум для среднего профессионального образования / Л. А. Чалдаева. — 5-е изд., перераб. и доп. — Москва : Издательство Юрайт, 2020. — 435 с. — (Профессиональное образование). — ISBN 978-5-534-11534-5. — URL : https://urait.ru/bcode/457124

	• *Коршунов, В. В.* Экономика организации : учебник и практикум для среднего профессионального образования / В. В. Коршунов. — 5-е изд., перераб. и доп. — Москва : Издательство Юрайт, 2020. — 347 с. — (Профессиональное образование). — ISBN 978-5-534-11833-9. — URL : https://urait.ru/bcode/446257	
Менеджмент	• *Астахова, Н. И.* Менеджмент : учебник для среднего профессионального образования / Н. И. Астахова, Г. И. Москвитин ; под общей редакцией Н. И. Астаховой, Г. И. Москвитина. — Москва : Издательство Юрайт, 2019. — 422 с. — (Профессиональное образование). — ISBN 978-5-9916-5386-2. — URL : https://urait.ru/bcode/426417 • *Одинцов, А. А.* Основы менеджмента : учебное пособие для среднего профессионального образования / А. А. Одинцов. — 2-е изд., испр. и доп. — Москва : Издательство Юрайт, 2020. — 212 с. — (Профессиональное образование). — ISBN 978-5-534-04815-5. — URL : https://urait.ru/bcode/454270	• Менеджмент. Практикум : учебное пособие для среднего профессионального образования / Ю. В. Кузнецов [и др.] ; под редакцией Ю. В. Кузнецова. — Москва : Издательство Юрайт, 2020. — 246 с. — (Профессиональное образование). — ISBN 978-5-534-02464-7. — URL : https://urait.ru/bcode/452214
Документационное обеспечение управления	• *Доронина, Л. А.* Документационное обеспечение управления : учебник и практикум для среднего профессионального образования / Л. А. Доронина, В. С. Иритикова. — Москва : Издательство Юрайт, 2020. — 233 с. — (Профессиональное образование). — ISBN 978-5-534-05783-6. — URL : https://urait.ru/bcode/453767 • *Корнеев, И. К.* Документационное обеспечение управления + тесты в ЭБС : учебник и практикум для среднего профессионального образования / И. К. Корнеев, А. В. Пшенко, В. А. Машурцев. — 2-е изд., перераб. и доп. — Москва : Издательство Юрайт, 2020. — 384 с. — (Профессиональное образование). — ISBN 978-5-534-05022-6. — URL : https://urait.ru/bcode/453688	• *Казакевич, Т. А.* Документационное обеспечение управления : учебник и практикум для среднего профессионального образования / Т. А. Казакевич, А. И. Ткалич. — 2-е изд., испр. и доп. — Москва : Издательство Юрайт, 2020. — 177 с. — (Профессиональное образование). — ISBN 978-5-534-06291-5. — URL : https://urait.ru/bcode/452800
Информационные технологии в профессиональной деятельности	• Информационные технологии в юридической деятельности : учебник для среднего профессионального образования /	• *Куприянов, Д. В.* Информационное обеспечение профессиональной деятельности : учебник и практикум для

	П. У. Кузнецов [и др.] ; под общей редакцией П. У. Кузнецова. — 3-е изд., перераб. и доп. — Москва : Издательство Юрайт, 2020. — 325 с. — (Профессиональное образование). — ISBN 978-5-534-06989-1. — Текст : электронный // ЭБС Юрайт [сайт]. — URL: https://urait.ru/bcode/455596 • Информационные технологии в юридической деятельности : учебник и практикум для среднего профессионального образования / Т. М. Беляева, А. Т. Кудинов, Н. В. Пальянова, С. Г. Чубукова ; ответственный редактор С. Г. Чубукова. — 3-е изд., перераб. и доп. — Москва : Издательство Юрайт, 2020. — 314 с. — (Профессиональное образование). — ISBN 978-5-534-00565-3. — Текст : электронный // ЭБС Юрайт [сайт]. — URL: https://urait.ru/bcode/450952	среднего профессионального образования / Д. В. Куприянов. — Москва : Издательство Юрайт, 2020. — 255 с. — (Профессиональное образование). — ISBN 978-5-534-00973-6. — Текст : электронный // ЭБС Юрайт [сайт]. — URL: https://urait.ru/bcode/451935
Безопасность жизнедеятельности	• *Резчиков, Е. А.* Безопасность жизнедеятельности : учебник для среднего профессионального образования / Е. А. Резчиков, А. В. Рязанцева. — 2-е изд., перераб. и доп. — Москва : Издательство Юрайт, 2020. — 639 с. — (Профессиональное образование). — ISBN 978-5-534-13550-3. — Текст : электронный // ЭБС Юрайт [сайт]. — URL: https://urait.ru/bcode/465937	• Безопасность жизнедеятельности : учебник и практикум для среднего профессионального образования /С.В. Абрамова [и др.] аод общей редакцией В.П. Соломина. - Москва : Издательство Юрайт, 2020. — 399 с. - (Профессиональное образование). — ISBN 978-5-534-02041-0. — Текст : электронный // ЭБС Юрайт [сайт]. — URL: https://urait.ru/bcode/450781
Организация социальной работы с различными группами населения	• *Приступа, Е. Н.* Организация социальной работы в Российской Федерации : учебное пособие для среднего профессионального образования / Е. Н. Приступа. — Москва : Издательство Юрайт, 2020. — 99 с. — (Профессиональное образование). — ISBN 978-5-534-09416-9. — Текст : электронный // ЭБС Юрайт [сайт]. — URL: https://urait.ru/bcode/453677 • *Шульга, А. А.* Социально-правовая и законодательная основы социальной работы с семьей и детьми: организация защиты детей : учебное пособие для среднего профессионального образования / А. А. Шульга. — 2-е изд., перераб. и доп. — Москва : Издательство Юрайт, 2020. — 192 с. — (Профессиональное образование). — ISBN 978-5-534-10820-0. — Текст : электронный // ЭБС Юрайт [сайт]. —	• *Холостова, Е. И.* Социальная политика : учебник для среднего профессионального образования / Е. И. Холостова, Г. И. Климантова ; под редакцией Е. И. Холостовой, Г. И. Климантовой. — 2-е изд., перераб. и доп. — Москва : Издательство Юрайт, 2020. — 395 с. — (Профессиональное образование). — ISBN 978-5-9916-9740-8. — Текст : электронный // ЭБС Юрайт [сайт]. — URL: https://urait.ru/bcode/450706

	URL: https://urait.ru/bcode/456154	
Жилищное право	• *Николюкин, С. В.* Жилищное право : учебник и практикум для вузов / С. В. Николюкин. — Москва : Издательство Юрайт, 2020. — 291 с. — (Высшее образование). — ISBN 978-5-534-08460-3. — Текст : электронный // ЭБС Юрайт [сайт]. — URL: https://urait.ru/bcode/455920 • *Николюкин, С. В.* Жилищное право : учебник и практикум для среднего профессионального образования / С. В. Николюкин. — Москва : Издательство Юрайт, 2020. — 291 с. — (Профессиональное образование). — ISBN 978-5-534-09980-5. — Текст : электронный // ЭБС Юрайт [сайт]. — URL: https://urait.ru/bcode/455922	• *Николюкин, С. В.* Жилищное право. Практикум : учебное пособие для среднего профессионального образования / С. В. Николюкин. — Москва : Издательство Юрайт, 2020. — 275 с. — (Профессиональное образование). — ISBN 978-5-534-09066-6. — Текст : электронный // ЭБС Юрайт [сайт]. — URL: https://urait.ru/bcode/455566
Налоговое право	• *Тедеев, А. А.* Налоговое право России : учебник для среднего профессионального образования / А. А. Тедеев, В. А. Парыгина. — 7-е изд., перераб. и доп. — Москва : Издательство Юрайт, 2020. — 392 с. — (Профессиональное образование). — ISBN 978-5-534-10529-2. — Текст : электронный // ЭБС Юрайт [сайт]. — URL: https://urait.ru/bcode/450978 • *Фархутдинов, Р. Д.* Налоговое право : учебное пособие для среднего профессионального образования / Р. Д. Фархутдинов. — Москва : Издательство Юрайт, 2020. — 177 с. — (Профессиональное образование). — ISBN 978-5-534-10068-6. — Текст : электронный // ЭБС Юрайт [сайт]. — URL: https://urait.ru/bcode/456015	• *Мишле, Е. В.* Налоговое право. Региональные и местные налоги и сборы : учебное пособие для среднего профессионального образования / Е. В. Мишле. — Москва : Издательство Юрайт, 2020. — 177 с. — (Профессиональное образование). — ISBN 978-5-534-06338-7. — Текст : электронный // ЭБС Юрайт [сайт]. — URL: https://urait.ru/bcode/455196
Обеспечение реализации прав граждан в сфере пенсионного обеспечения и социальной защиты	• *Мачульская, Е. Е.* Право социального обеспечения : учебник для среднего профессионального образования / Е. Е. Мачульская. — 4-е изд., перераб. и доп. — Москва : Издательство Юрайт, 2020. — 449 с. — (Профессиональное образование). — ISBN 978-5-534-13207-6. — Текст : электронный // ЭБС Юрайт [сайт]. — URL: https://urait.ru/bcode/449403 • Право социального обеспечения : учебник и практикум для	• *Афтахова, А. В.* Право социального обеспечения. Практикум : учебное пособие для среднего профессионального образования / А. В. Афтахова. — Москва : Издательство Юрайт, 2020. — 293 с. — (Профессиональное образование). — ISBN 978-5-534-00979-8. — Текст : электронный // ЭБС Юрайт [сайт]. — URL: https://urait.ru/bcode/449554 • *Романов, В. В.* Юридическая психология : учебное пособие для

	среднего профессионального образования / М. В. Филиппова [и др.] ; под редакцией М. В. Филипповой. — 2-е изд., перераб. и доп. — Москва : Издательство Юрайт, 2020. — 406 с. — (Профессиональное образование). — ISBN 978-5-534-12577-1. — Текст : электронный // ЭБС Юрайт [сайт]. — URL: https://urait.ru/bcode/452184 • *Сережко, Т. А.* Психология социально-правовой деятельности : учебник и практикум для среднего профессионального образования / Т. А. Сережко, Т. З. Васильченко, Н. М. Волобуева. — Москва : Издательство Юрайт, 2020. — 282 с. — (Профессиональное образование). — ISBN 978-5-534-00049-8. — Текст : электронный // ЭБС Юрайт [сайт]. — URL: https://urait.ru/bcode/452502 • *Фирсов, М. В.* Психология социальной работы : учебник и практикум для среднего профессионального образования / М. В. Фирсов, Б. Ю. Шапиро. — 6-е изд., перераб. и доп. — Москва : Издательство Юрайт, 2020. — 386 с. — (Профессиональное образование). — ISBN 978-5-534-02428-9. — Текст : электронный // ЭБС Юрайт [сайт]. — URL: https://urait.ru/bcode/450936 • Социально-трудовая реабилитация и адаптация инвалидов и лиц пожилого возраста : учебное пособие для среднего профессионального образования / М. О. Буянова [и др.] ; под редакцией М. О. Буяновой. — Москва : Издательство Юрайт, 2020. — 133 с. — (Профессиональное образование). — ISBN 978-5-534-13067-6. — Текст : электронный // ЭБС Юрайт [сайт]. — URL: https://urait.ru/bcode/448917	среднего профессионального образования / В. В. Романов. — 3-е изд., перераб. и доп. — Москва : Издательство Юрайт, 2020. — 170 с. — (Профессиональное образование). — ISBN 978-5-9916-9809-2. — Текст : электронный // ЭБС Юрайт [сайт]. — URL: https://urait.ru/bcode/450878 • *Чернявская, А. Г.* Психология и андрогогика лиц пожилого возраста : учебное пособие для среднего профессионального образования / А. Г. Чернявская. — 2-е изд., испр. и доп. — Москва : Издательство Юрайт, 2020. — 174 с. — (Профессиональное образование). — ISBN 978-5-534-07325-6. — Текст : электронный // ЭБС Юрайт [сайт]. — URL: https://urait.ru/bcode/452798
Организационное обеспечение деятельности учреждений социальной защиты населения и органов Пенсионного фонда Российской Федерации	• *Приступа, Е. Н.* Организация социальной работы в Российской Федерации : учебное пособие для среднего профессионального образования / Е. Н. Приступа. — Москва : Издательство Юрайт, 2020. — 99 с. — (Профессиональное образование). — ISBN 978-5-534-09416-9. — Текст : электронный // ЭБС Юрайт [сайт]. — URL: https://urait.ru/bcode/453677 • Пенсионное обеспечение : учебное пособие для среднего профессионального образования / М. О. Буянова,	• *Роик, В. Д.* Социальная политика и технология социальной работы : учебник и практикум для среднего профессионального образования / В. Д. Роик. — Москва : Издательство Юрайт, 2020. — 522 с. — (Профессиональное образование). — ISBN 978-5-534-11495-9. — Текст : электронный // ЭБС Юрайт [сайт]. — URL: https://urait.ru/bcode/456634

	О. И. Карпенко, С. А. Чирков ; под общей редакцией Ю. П. Орловского. — Москва : Издательство Юрайт, 2020. — 193 с. — (Профессиональное образование). — ISBN 978-5-534-04684-7. — Текст : электронный // ЭБС Юрайт [сайт]. — URL: https://urait.ru/bcode/454242	
Элементы высшей математики	• Высшая математика : учебник и практикум для среднего профессионального образования / М. Б. Хрипунова [и др.] ; под общей редакцией М. Б. Хрипуновой, И. И. Цыганок. — Москва : Издательство Юрайт, 2021. — 472 с. — (Профессиональное образование). — ISBN 978-5-534-01497-6. — Текст : электронный // ЭБС Юрайт [сайт]. — URL: https://urait.ru/bcode/471507 • Математика. Практикум : учебное пособие для среднего профессионального образования / О. В. Татарников [и др.] ; под общей редакцией О. В. Татарникова. — Москва : Издательство Юрайт, 2021. — 285 с. — (Профессиональное образование). — ISBN 978-5-534-03146-1. — Текст : электронный // ЭБС Юрайт [сайт]. — URL: https://urait.ru/bcode/470068	• *Кремер, Н. Ш.* Высшая математика для экономистов в 3 ч. Часть 1 : учебник и практикум для среднего профессионального образования / Н. Ш. Кремер, Б. А. Путко, И. М. Тришин ; под редакцией Н. Ш. Кремера. — 5-е изд., перераб. и доп. — Москва : Издательство Юрайт, 2021. — 276 с. — (Профессиональное образование). — ISBN 978-5-534-10174-4. — Текст : электронный // ЭБС Юрайт [сайт]. — URL: https://urait.ru/bcode/475509 • *Кремер, Н. Ш.* Высшая математика для экономистов в 3 ч. Часть 2 : учебник и практикум для среднего профессионального образования / Н. Ш. Кремер, Б. А. Путко, И. М. Тришин ; под редакцией Н. Ш. Кремера. — 5-е изд., перераб. и доп. — Москва : Издательство Юрайт, 2021. — 239 с. — (Профессиональное образование). — ISBN 978-5-534-10173-7. — Текст : электронный // ЭБС Юрайт [сайт]. — URL: https://urait.ru/bcode/475510 • *Кремер, Н. Ш.* Высшая математика для экономистов в 3 ч. Часть 3 : учебник и практикум для среднего профессионального образования / Н. Ш. Кремер, Б. А. Путко, И. М. Тришин ; под редакцией Н. Ш. Кремера. — 5-е изд., перераб. и доп. — Москва : Издательство Юрайт, 2021. — 415 с. — (Профессиональное образование). — ISBN 978-5-534-10171-3. — Текст : электронный // ЭБС Юрайт [сайт]. — URL: https://urait.ru/bcode/475511
Дискретная математика	• *Баврин, И. И.* Дискретная математика. Учебник и задачник : для среднего профессионального образования / И. И. Баврин. — Москва : Издательство Юрайт, 2021. — 193 с. — (Профессиональное образование). — ISBN 978-5-534-07917-3. — Текст : электронный // ЭБС Юрайт [сайт]. —	• *Гисин, В. Б.* Дискретная математика : учебник и практикум для среднего профессионального образования / В. Б. Гисин. — Москва : Издательство Юрайт, 2021. — 383 с. — (Профессиональное образование). — ISBN 978-5-534-11633-5. — Текст : электронный // ЭБС Юрайт [сайт]. —

	URL: https://urait.ru/bcode/469649 • *Баврин, И. И.* Дискретная математика. Учебник и задачник : для среднего профессионального образования / И. И. Баврин. — Москва : Издательство Юрайт, 2021. — 193 с. — (Профессиональное образование). — ISBN 978-5-534-07917-3. — Текст : электронный // ЭБС Юрайт [сайт]. — URL: https://urait.ru/bcode/469649	URL: https://urait.ru/bcode/476342 • *Гашков, С. Б.* Дискретная математика : учебник и практикум для среднего профессионального образования / С. Б. Гашков, А. Б. Фролов. — 3-е изд., испр. и доп. — Москва : Издательство Юрайт, 2021. — 483 с. — (Профессиональное образование). — ISBN 978-5-534-13535-0. — Текст : электронный // ЭБС Юрайт [сайт]. — URL: https://urait.ru/bcode/476337
Теория вероятностей и математическая статистика	• *Васильев, А. А.* Теория вероятностей и математическая статистика : учебник и практикум для среднего профессионального образования / А. А. Васильев. — 2-е изд., испр. и доп. — Москва : Издательство Юрайт, 2021. — 232 с. — (Профессиональное образование). — ISBN 978-5-534-09115-1. — Текст : электронный // ЭБС Юрайт [сайт]. — URL: https://urait.ru/bcode/472781 • *Калинина, В. Н.* Теория вероятностей и математическая статистика : учебник для среднего профессионального образования / В. Н. Калинина. — 2-е изд., перераб. и доп. — Москва : Издательство Юрайт, 2021. — 472 с. — (Профессиональное образование). — ISBN 978-5-9916-8773-7. — Текст : электронный // ЭБС Юрайт [сайт]. — URL: https://urait.ru/bcode/469956	• *Далингер, В. А.* Теория вероятностей и математическая статистика с применением Mathcad : учебник и практикум для среднего профессионального образования / В. А. Далингер, С. Д. Симонженков, Б. С. Галюкшов. — 2-е изд., испр. и доп. — Москва : Издательство Юрайт, 2021. — 145 с. — (Профессиональное образование). — ISBN 978-5-534-10081-5. — Текст : электронный // ЭБС Юрайт [сайт]. — URL: https://urait.ru/bcode/471302 • *Сидняев, Н. И.* Теория вероятностей и математическая статистика : учебник для среднего профессионального образования / Н. И. Сидняев. — Москва : Издательство Юрайт, 2021. — 219 с. — (Профессиональное образование). — ISBN 978-5-534-04091-3. — Текст : электронный // ЭБС Юрайт [сайт]. — URL: https://urait.ru/bcode/469551
Операционные системы и среды	• *Гостев, И. М.* Операционные системы : учебник и практикум для среднего профессионального образования / И. М. Гостев. — 2-е изд., испр. и доп. — Москва : Издательство Юрайт, 2020. — 164 с. — (Профессиональное образование). — ISBN 978-5-534-04951-0. — Текст : электронный // ЭБС Юрайт [сайт]. — URL: https://urait.ru/bcode/453469 • *Гостев, И. М.* Операционные системы : учебник и практикум для вузов / И. М. Гостев. — 2-е изд., испр. и доп. — Москва : Издательство Юрайт, 2020. — 164 с. — (Высшее образование). — ISBN 978-5-534-04520-8. — Текст : электронный // ЭБС Юрайт [сайт]. — URL: https://urait.ru/bcode/451231	• *Астапчук, В. А.* Корпоративные информационные системы: требования при проектировании : учебное пособие для вузов / В. А. Астапчук, П. В. Терещенко. — 2-е изд., испр. и доп. — Москва : Издательство Юрайт, 2020. — 113 с. — (Высшее образование). — ISBN 978-5-534-08546-4. — Текст : электронный // ЭБС Юрайт [сайт]. — URL: https://urait.ru/bcode/453261

Архитектура аппаратных средств	• *Новожилов, О. П.* Архитектура компьютерных систем в 2 ч. Часть 1 : учебное пособие для среднего профессионального образования / О. П. Новожилов. — Москва : Издательство Юрайт, 2021. — 276 с. — (Профессиональное образование). — ISBN 978-5-534-10299-4. — Текст : электронный // ЭБС Юрайт [сайт]. — URL: https://urait.ru/bcode/475573 (дата обращения: 23.06.2021). • *Новожилов, О. П.* Архитектура компьютерных систем в 2 ч. Часть 2 : учебное пособие для среднего профессионального образования / О. П. Новожилов. — Москва : Издательство Юрайт, 2021. — 246 с. — (Профессиональное образование). — ISBN 978-5-534-10301-4. — Текст : электронный // ЭБС Юрайт [сайт]. — URL: https://urait.ru/bcode/475574 (дата обращения: 23.06.2021).	• *Новожилов, О. П.* Архитектура ЭВМ и систем в 2 ч. Часть 1 : учебное пособие для вузов / О. П. Новожилов. — Москва : Издательство Юрайт, 2021. — 276 с. — (Высшее образование). — ISBN 978-5-534-07717-9. — Текст : электронный // ЭБС Юрайт [сайт]. — URL: https://urait.ru/bcode/474545 • *Новожилов, О. П.* Архитектура ЭВМ и систем в 2 ч. Часть 2 : учебное пособие для вузов / О. П. Новожилов. — Москва : Издательство Юрайт, 2021. — 246 с. — (Высшее образование). — ISBN 978-5-534-07718-6. — Текст : электронный // ЭБС Юрайт [сайт]. — URL: https://urait.ru/bcode/474546
Основы алгоритмизации и программирования	• *Трофимов, В. В.* Основы алгоритмизации и программирования : учебник для среднего профессионального образования / В. В. Трофимов, Т. А. Павловская ; под редакцией В. В. Трофимова. — Москва : Издательство Юрайт, 2021. — 137 с. — (Профессиональное образование). — ISBN 978-5-534-07321-8. — Текст : электронный // ЭБС Юрайт [сайт]. — URL: https://urait.ru/bcode/473347 • *Кудрина, Е. В.* Основы алгоритмизации и программирования на языке C# : учебное пособие для среднего профессионального образования / Е. В. Кудрина, М. В. Огнева. — Москва : Издательство Юрайт, 2021. — 322 с. — (Профессиональное образование). — ISBN 978-5-534-10772-2. — Текст : электронный // ЭБС Юрайт [сайт]. — URL: https://urait.ru/bcode/475228	• *Казанский, А. А.* Прикладное программирование на Excel 2019 : учебное пособие для среднего профессионального образования / А. А. Казанский. — 2-е изд., перераб. и доп. — Москва : Издательство Юрайт, 2021. — 171 с. — (Профессиональное образование). — ISBN 978-5-534-12461-3. — Текст : электронный // ЭБС Юрайт [сайт]. — URL: https://urait.ru/bcode/470405 • *Пароннджанов, В. Д.* Алгоритмические языки и программирование: ДРАКОН : учебное пособие для среднего профессионального образования / В. Д. Пароннджанов. — Москва : Издательство Юрайт, 2021. — 436 с. — (Профессиональное образование). — ISBN 978-5-534-14733-9. — Текст : электронный // ЭБС Юрайт [сайт]. — URL: https://urait.ru/bcode/479825
Правовое обеспечение профессиональной деятельности	• *Капустин, А. Я.* Правовое обеспечение профессиональной деятельности : учебник и практикум для среднего профессионального образования / А. Я. Капустин, К. М. Беликова ; под редакцией А. Я. Капустина. — 2-е изд., перераб. и доп. — Москва : Издательство Юрайт, 2020. — 382 с. — (Профессиональное образование). — ISBN 978-5-534-02770-9. — Текст : электронный // ЭБС Юрайт [сайт]. —	• Организационное и правовое обеспечение информационной безопасности : учебник и практикум для среднего профессионального образования / Т. А. Полякова, А. А. Стрельцов, С. Г. Чубукова, В. А. Ниесов ; ответственный редактор Т. А. Полякова, А. А. Стрельцов. — Москва : Издательство Юрайт, 2020. — 325 с. — (Профессиональное образование). — ISBN 978-5-534-00843-2. — Текст :

	URL: https://urait.ru/bcode/450782 • Правовое обеспечение профессиональной деятельности : учебник и практикум для среднего профессионального образования / А. П. Альбов [и др.] ; под общей редакцией А. П. Альбова, С. В. Николюкина. — 2-е изд. — Москва : Издательство Юрайт, 2020. — 458 с. — (Профессиональное образование). — ISBN 978-5-534-13592-3. — URL : https://urait.ru/bcode/466057	электронный // ЭБС Юрайт [сайт]. — URL: https://urait.ru/bcode/451933
Базы данных	• *Нестеров, С. А.* Базы данных : учебник и практикум для среднего профессионального образования / С. А. Нестеров. — Москва : Издательство Юрайт, 2021. — 230 с. — (Профессиональное образование). — ISBN 978-5-534-11629-8. — Текст : электронный // ЭБС Юрайт [сайт]. — URL: https://urait.ru/bcode/476348 • *Стружкин, Н. П.* Базы данных: проектирование : учебник для среднего профессионального образования / Н. П. Стружкин, В. В. Годин. — Москва : Издательство Юрайт, 2021. — 477 с. — (Профессиональное образование). — ISBN 978-5-534-11635-9. — Текст : электронный // ЭБС Юрайт [сайт]. — URL: https://urait.ru/bcode/476340 • *Стружкин, Н. П.* Базы данных: проектирование. Практикум : учебное пособие для среднего профессионального образования / Н. П. Стружкин, В. В. Годин. — Москва : Издательство Юрайт, 2020. — 291 с. — (Профессиональное образование). — ISBN 978-5-534-08140-4. — Текст : электронный // ЭБС Юрайт [сайт]. — URL: https://urait.ru/bcode/455865	• *Гордеев, С. И.* Организация баз данных в 2 ч. Часть 1 : учебник для среднего профессионального образования / С. И. Гордеев, В. Н. Волошина. — 2-е изд., испр. и доп. — Москва : Издательство Юрайт, 2021. — 310 с. — (Профессиональное образование). — ISBN 978-5-534-11626-7. — Текст : электронный // ЭБС Юрайт [сайт]. — URL: https://urait.ru/bcode/476351 • *Гордеев, С. И.* Организация баз данных в 2 ч. Часть 2 : учебник для среднего профессионального образования / С. И. Гордеев, В. Н. Волошина. — 2-е изд., испр. и доп. — Москва : Издательство Юрайт, 2021. — 513 с. — (Профессиональное образование). — ISBN 978-5-534-11625-0. — Текст : электронный // ЭБС Юрайт [сайт]. — URL: https://urait.ru/bcode/476352
Стандартизация, сертификация и техническое документоведение	• *Сергеев, А. Г.* Стандартизация и сертификация : учебник и практикум для среднего профессионального образования / А. Г. Сергеев, В. В. Терегеря. — Москва : Издательство Юрайт, 2021. — 323 с. — (Профессиональное образование). — ISBN 978-5-534-04315-0. — Текст : электронный // ЭБС Юрайт [сайт]. — URL: https://urait.ru/bcode/469819	• *Сергеев, А. Г.* Сертификация : учебник и практикум для среднего профессионального образования / А. Г. Сергеев, В. В. Терегеря. — Москва : Издательство Юрайт, 2021. — 195 с. — (Профессиональное образование). — ISBN 978-5-534-04550-5. — Текст : электронный // ЭБС Юрайт [сайт]. — URL: https://urait.ru/bcode/469817
Информационная безопасность	• Организационное и правовое обеспечение информационной безопасности : учебник и практикум для среднего профессионального образования / Т. А. Полякова,	• *Внуков, А. А.* Основы информационной безопасности: защита информации : учебное пособие для среднего профессионального образования / А. А. Внуков. — 2-е изд., испр. и доп. — Москва :

	А. А. Стрельцов, С. Г. Чубукова, В. А. Ниесов ; ответственные редакторы Т. А. Полякова, А. А. Стрельцов. — Москва : Издательство Юрайт, 2020. — 325 с. — (Профессиональное образование). — ISBN 978-5-534-00843-2. — Текст : электронный // ЭБС Юрайт [сайт]. — URL: https://urait.ru/bcode/451933 • *Казарин, О. В.* Основы информационной безопасности: надежность и безопасность программного обеспечения : учебное пособие для среднего профессионального образования / О. В. Казарин, И. Б. Шубинский. — Москва : Издательство Юрайт, 2021. — 342 с. — (Профессиональное образование). — ISBN 978-5-534-10671-8. — Текст : электронный // ЭБС Юрайт [сайт]. — URL: https://urait.ru/bcode/475889	Издательство Юрайт, 2020. — 240 с. — (Профессиональное образование). — ISBN 978-5-534-10711-1. — Текст : электронный // ЭБС Юрайт [сайт]. — URL: https://urait.ru/bcode/456793 • *Казарин, О. В.* Основы информационной безопасности: надежность и безопасность программного обеспечения : учебное пособие для среднего профессионального образования / О. В. Казарин, И. Б. Шубинский. — Москва : Издательство Юрайт, 2020. — 342 с. — (Профессиональное образование). — ISBN 978-5-534-10671-8. — Текст : электронный // ЭБС Юрайт [сайт]. — URL: https://urait.ru/bcode/456792
Компьютерные сети	• *Дибров, М. В.* Компьютерные сети и телекоммуникации. Маршрутизация в IP-сетях в 2 ч. Часть 1 : учебник и практикум для среднего профессионального образования / М. В. Дибров. — Москва : Издательство Юрайт, 2021. — 333 с. — (Профессиональное образование). — ISBN 978-5-534-04638-0. — Текст : электронный // ЭБС Юрайт [сайт]. — URL: https://urait.ru/bcode/471382 • *Дибров, М. В.* Компьютерные сети и телекоммуникации. Маршрутизация в IP-сетях в 2 ч. Часть 2 : учебник и практикум для среднего профессионального образования / М. В. Дибров. — Москва : Издательство Юрайт, 2021. — 351 с. — (Профессиональное образование). — ISBN 978-5-534-04635-9. — Текст : электронный // ЭБС Юрайт [сайт]. — URL: https://urait.ru/bcode/471910	• *Замятина, О. М.* Инфокоммуникационные системы и сети. Основы моделирования : учебное пособие для среднего профессионального образования / О. М. Замятина. — Москва : Издательство Юрайт, 2021. — 159 с. — (Профессиональное образование). — ISBN 978-5-534-10682-4. — Текст : электронный // ЭБС Юрайт [сайт]. — URL: https://urait.ru/bcode/475896 • Сети и телекоммуникации : учебник и практикум для вузов / К. Е. Самуйлов [и др.] ; под редакцией К. Е. Самуйлова, И. А. Шалимова, Д. С. Кулябова. — Москва : Издательство Юрайт, 2021. — 363 с. — (Высшее образование). — ISBN 978-5-534-00949-1. — Текст : электронный // ЭБС Юрайт [сайт]. — URL: https://urait.ru/bcode/469090
Компьютерная графика	• *Боресков, А. В.* Компьютерная графика : учебник и практикум для среднего профессионального образования / А. В. Боресков, Е. В. Шикин. — Москва : Издательство Юрайт, 2021. — 219 с. — (Профессиональное образование). — ISBN 978-5-534-11630-4. — Текст : электронный // ЭБС Юрайт [сайт]. — URL: https://urait.ru/bcode/476345 • *Селезнев, В. А.* Компьютерная графика : учебник и практикум для среднего профессионального образования / В. А. Селезнев,	• *Вечтомов, Е. М.* Компьютерная геометрия: геометрические основы компьютерной графики : учебное пособие для вузов / Е. М. Вечтомов, Е. Н. Лубягина. — 2-е изд. — Москва : Издательство Юрайт, 2021. — 157 с. — (Высшее образование). — ISBN 978-5-534-09268-4. — Текст : электронный // ЭБС Юрайт [сайт]. — URL: https://urait.ru/bcode/473252 (дата обращения: 23.06.2021). • Инженерная и компьютерная графика : учебник и практикум для

	С. А. Дмитроченко. — 2-е изд., испр. и доп. — Москва : Издательство Юрайт, 2021. — 218 с. — (Профессиональное образование). — ISBN 978-5-534-08440-5. — Текст : электронный // ЭБС Юрайт [сайт]. — URL: https://urait.ru/bcode/471213	среднего профессионального образования / Р. Р. Анамова [и др.] ; под общей редакцией С. А. Леоновой, Н. В. Пшеничновой. — Москва : Издательство Юрайт, 2021. — 246 с. — (Профессиональное образование). — ISBN 978-5-534-02971-0. — Текст : электронный // ЭБС Юрайт [сайт]. — URL: https://urait.ru/bcode/471039
Проектирование и разработка информационных систем	• *Григорьев, М. В.* Проектирование информационных систем : учебное пособие для среднего профессионального образования / М. В. Григорьев, И. И. Григорьева. — Москва : Издательство Юрайт, 2021. — 318 с. — (Профессиональное образование). — ISBN 978-5-534-12105-6. — Текст : электронный // ЭБС Юрайт [сайт]. — URL: https://urait.ru/bcode/476536 • Проектирование информационных систем : учебник и практикум для среднего профессионального образования / Д. В. Чистов, П. П. Мельников, А. В. Золотарюк, Н. Б. Ничепорук ; под общей редакцией Д. В. Чистова. — Москва : Издательство Юрайт, 2021. — 258 с. — (Профессиональное образование). — ISBN 978-5-534-03173-7. — Текст : электронный // ЭБС Юрайт [сайт]. — URL: https://urait.ru/bcode/471492 • *Казарин, О. В.* Основы информационной безопасности: надежность и безопасность программного обеспечения : учебное пособие для среднего профессионального образования / О. В. Казарин, И. Б. Шубинский. — Москва : Издательство Юрайт, 2021. — 342 с. — (Профессиональное образование). — ISBN 978-5-534-10671-8. — Текст : электронный // ЭБС Юрайт [сайт]. — URL: https://urait.ru/bcode/475889 • *Казарин, О. В.* Надежность и безопасность программного обеспечения : учебное пособие для вузов / О. В. Казарин, И. Б. Шубинский. — Москва : Издательство Юрайт, 2021. — 342 с. — (Высшее образование). — ISBN 978-5-534-05142-1. — Текст : электронный // ЭБС Юрайт [сайт]. — URL: https://urait.ru/bcode/473348	• *Зараменских, Е. П.* Информационные системы: управление жизненным циклом : учебник и практикум для среднего профессионального образования / Е. П. Зараменских. — Москва : Издательство Юрайт, 2021. — 431 с. — (Профессиональное образование). — ISBN 978-5-534-11624-3. — Текст : электронный // ЭБС Юрайт [сайт]. — URL: https://urait.ru/bcode/476355 • *Стружкин, Н. П.* Базы данных: проектирование. Практикум : учебное пособие для среднего профессионального образования / Н. П. Стружкин, В. В. Годин. — Москва : Издательство Юрайт, 2021. — 291 с. — (Профессиональное образование). — ISBN 978-5-534-08140-4. — Текст : электронный // ЭБС Юрайт [сайт]. — URL: https://urait.ru/bcode/474841 • *Соколова, В. В.* Разработка мобильных приложений : учебное пособие для среднего профессионального образования / В. В. Соколова. — Москва : Издательство Юрайт, 2021. — 175 с. — (Профессиональное образование). — ISBN 978-5-534-10680-0. — Текст : электронный // ЭБС Юрайт [сайт]. — URL: https://urait.ru/bcode/475892 • *Соколова, В. В.* Вычислительная техника и информационные технологии. Разработка мобильных приложений : учебное пособие для вузов / В. В. Соколова. — Москва : Издательство Юрайт, 2021. — 175 с. — (Высшее образование). — ISBN 978-5-9916-6525-4. — Текст : электронный // ЭБС Юрайт [сайт]. — URL: https://urait.ru/bcode/470155 • *Григорьев, М. В.* Проектирование информационных систем : учебное пособие для среднего профессионального образования / М. В. Григорьев, И. И. Григорьева. — Москва : Издательство Юрайт, 2021. — 318 с. — (Профессиональное образование). —

		ISBN 978-5-534-12105-6. — Текст : электронный // ЭБС Юрайт [сайт]. — URL: https://urait.ru/bcode/476536 • Проектирование информационных систем : учебник и практикум для среднего профессионального образования / Д. В. Чистов, П. П. Мельников, А. В. Золотарюк, Н. Б. Ничепорук ; под общей редакцией Д. В. Чистова. — Москва : Издательство Юрайт, 2021. — 258 с. — (Профессиональное образование). — ISBN 978-5-534-03173-7. — Текст : электронный // ЭБС Юрайт [сайт]. — URL: https://urait.ru/bcode/471492
Разработка дизайна веб-приложений	• Основы дизайна и композиции: современные концепции : учебное пособие для среднего профессионального образования / Е. Э. Павловская [и др.] ; ответственный редактор Е. Э. Павловская. — 2-е изд., перераб. и доп. — Москва : Издательство Юрайт, 2021. — 119 с. — (Профессиональное образование). — ISBN 978-5-534-11671-7. — Текст : электронный // ЭБС Юрайт [сайт]. — URL: https://urait.ru/bcode/475061 • *Литвина, Т. В.* Дизайн новых медиа : учебник для вузов / Т. В. Литвина. — 2-е изд., испр. и доп. — Москва : Издательство Юрайт, 2021. — 181 с. — (Высшее образование). — ISBN 978-5-534-10964-1. — Текст : электронный // ЭБС Юрайт [сайт]. — URL: https://urait.ru/bcode/473415 • Графический дизайн. Современные концепции : учебное пособие для вузов / Е. Э. Павловская [и др.] ; ответственный редактор Е. Э. Павловская. — 2-е изд., перераб. и доп. — Москва : Издательство Юрайт, 2021. — 119 с. — (Высшее образование). — ISBN 978-5-534-11169-9. — Текст : электронный // ЭБС Юрайт [сайт]. — URL: https://urait.ru/bcode/473438	• *Боресков, А. В.* Компьютерная графика : учебник и практикум для среднего профессионального образования / А. В. Боресков, Е. В. Шикин. — Москва : Издательство Юрайт, 2021. — 219 с. — (Профессиональное образование). — ISBN 978-5-534-11630-4. — Текст : электронный // ЭБС Юрайт [сайт]. — URL: https://urait.ru/bcode/476345 • *Колошкина, И. Е.* Компьютерная графика : учебник и практикум для вузов / И. Е. Колошкина, В. А. Селезнев, С. А. Дмитроченко. — 3-е изд., испр. и доп. — Москва : Издательство Юрайт, 2021. — 233 с. — (Высшее образование). — ISBN 978-5-534-12341-8. — Текст : электронный // ЭБС Юрайт [сайт]. — URL: https://urait.ru/bcode/470890
Проектирование, разработка и оптимизация веб-приложений	• *Полуэктова, Н. Р.* Разработка веб-приложений : учебное пособие для среднего профессионального образования / Н. Р. Полуэктова. — Москва : Издательство Юрайт, 2021. — 204 с. — (Профессиональное образование). — ISBN 978-5-534-14744-5. — Текст : электронный // ЭБС Юрайт [сайт]. —	• *Тузовский, А. Ф.* Проектирование и разработка web-приложений : учебное пособие для вузов / А. Ф. Тузовский. — Москва : Издательство Юрайт, 2021. — 218 с. — (Высшее образование). — ISBN 978-5-534-00515-8. — Текст : электронный // ЭБС Юрайт [сайт]. —

	URL: https://urait.ru/bcode/47986 • *Тузовский, А. Ф.* Проектирование и разработка web-приложений : учебное пособие для среднего профессионального образования / А. Ф. Тузовский. — Москва : Издательство Юрайт, 2021. — 218 с. — (Профессиональное образование). — ISBN 978-5-534-10017-4. — Текст : электронный // ЭБС Юрайт [сайт]. — URL: https://urait.ru/bcode/475437 • *Полуэктова, Н. Р.* Разработка веб-приложений : учебное пособие для среднего профессионального образования / Н. Р. Полуэктова. — Москва : Издательство Юрайт, 2021. — 204 с. — (Профессиональное образование). — ISBN 978-5-534-14744-5. — Текст : электронный // ЭБС Юрайт [сайт]. — URL: https://urait.ru/bcode/47986 • *Казарин, О. В.* Надежность и безопасность программного обеспечения : учебное пособие для вузов / О. В. Казарин, И. Б. Шубинский. — Москва : Издательство Юрайт, 2021. — 342 с. — (Высшее образование). — ISBN 978-5-534-05142-1. — Текст : электронный // ЭБС Юрайт [сайт]. — URL: https://urait.ru/bcode/473348	URL: https://urait.ru/bcode/469982 • *Сысолетин, Е. Г.* Разработка интернет-приложений : учебное пособие для вузов / Е. Г. Сысолетин, С. Д. Ростунцев ; под научной редакцией Л. Г. Доросинского. — Москва : Издательство Юрайт, 2021. — 90 с. — (Высшее образование). — ISBN 978-5-9916-9975-4. — Текст : электронный // ЭБС Юрайт [сайт]. — URL: https://urait.ru/bcode/472200
Психология общения	• *Леонов, Н. И.* Психология общения : учебное пособие для среднего профессионального образования / Н. И. Леонов. — 4-е изд., перераб. и доп. — Москва : Издательство Юрайт, 2021. — 193 с. — (Профессиональное образование). — ISBN 978-5-534-10454-7. — Текст : электронный // ЭБС Юрайт [сайт]. — URL: https://urait.ru/bcode/474640 • *Корягина, Н. А.* Психология общения : учебник и практикум для среднего профессионального образования / Н. А. Корягина, Н. В. Антонова, С. В. Овсянникова. — Москва : Издательство Юрайт, 2021. — 437 с. — (Профессиональное образование). — ISBN 978-5-534-00962-0. — Текст: электронный // ЭБС Юрайт [сайт]. — URL: https://urait.ru/bcode/469549	• *Бороздина, Г. В.* Психология общения : учебник и практикум для среднего профессионального образования / Г. В. Бороздина, Н. А. Кормнова ; под общей редакцией Г. В. Бороздиной. — Москва : Издательство Юрайт, 2021. — 463 с. — (Профессиональное образование). — ISBN 978-5-534-00753-4. — Текст : электронный // ЭБС Юрайт [сайт]. — URL: https://urait.ru/bcode/469702 • *Садовская, В. С.* Психология общения : учебник и практикум для среднего профессионального образования / В. С. Садовская, В. А. Ремизов. — 2-е изд., испр. и доп. — Москва : Издательство Юрайт, 2021. — 169 с. — (Профессиональное образование). — ISBN 978-5-534-07046-0. — Текст : электронный // ЭБС Юрайт [сайт]. — URL: https://urait.ru/bcode/471154
Иностранный язык в	• *Моисеева, Т. В.* Английский язык для экономистов : учебное	• *Ашурбекова, Т. И.* Английский язык для экономистов (B1–B2) :

профессиональной деятельности	пособие для среднего профессионального образования / Т. В. Моисеева, А. Ю. Широких, Н. Н. Цаплина. — 2-е изд., перераб. и доп. — Москва : Издательство Юрайт, 2021. — 157 с. — (Профессиональное образование). — ISBN 978-5-534-09844-0. — Текст : электронный // ЭБС Юрайт [сайт]. — URL: https://urait.ru/bcode/474199 • Английский язык для экономистов (B1–B2) : учебник и практикум для среднего профессионального образования / Т. А. Барановская [и др.] ; ответственный редактор Т. А. Барановская. — 3-е изд., перераб. и доп. — Москва : Издательство Юрайт, 2020. — 470 с. — (Профессиональное образование). — ISBN 978-5-534-14127-6. — Текст : электронный // ЭБС Юрайт [сайт]. — URL: https://urait.ru/bcode/467830	учебник и практикум для среднего профессионального образования / Т. И. Ашурбекова, З. Г. Мирзоева. — 2-е изд., испр. и доп. — Москва : Издательство Юрайт, 2020. — 195 с. — (Профессиональное образование). — ISBN 978-5-534-08673-7. — Текст : электронный // ЭБС Юрайт [сайт]. — URL: https://urait.ru/bcode/452103 • *Уваров, В. И.* Английский язык для экономистов (A2-B2). English for Business + аудиоматериалы в ЭБС : учебник и практикум для среднего профессионального образования / В. И. Уваров. — 2-е изд., перераб. и доп. — Москва : Издательство Юрайт, 2020. — 393 с. — (Профессиональное образование). — ISBN 978-5-534-09824-2. — Текст : электронный // ЭБС Юрайт [сайт]. — URL: https://urait.ru/bcode/450797
Финансы, денежное обращение и кредит	• Финансы, денежное обращение и кредит : учебник для среднего профессионального образования / Л. А. Чалдаева [и др.] ; под редакцией Л. А. Чалдаевой. — 4-е изд., испр. и доп. — Москва : Издательство Юрайт, 2021. — 434 с. — (Профессиональное образование). — ISBN 978-5-534-13969-3. — Текст: электронный // ЭБС Юрайт [сайт]. — URL: https://urait.ru/bcode/469479 • Финансы, денежное обращение и кредит : учебник и практикум для среднего профессионального образования / Д. В. Бураков [и др.] ; под редакцией Д. В. Буракова. — 2-е изд., перераб. и доп. — Москва : Издательство Юрайт, 2021. — 366 с. — (Профессиональное образование). — ISBN 978-5-534-10231-4. — Текст : электронный // ЭБС Юрайт [сайт]. — URL: https://urait.ru/bcode/471406 • *Кропин, Ю. А.* Деньги, кредит, банки : учебник и практикум для среднего профессионального образования / Ю. А. Кропин. — 3-е изд., перераб. и доп. — Москва : Издательство Юрайт, 2021. — 391 с. — (Профессиональное образование). — ISBN 978-5-534-14879-4. — Текст: электронный // ЭБС Юрайт [сайт]. — URL: https://urait.ru/bcode/484246	• *Чалдаева, Л. А.* Финансы, денежное обращение и кредит : учебник для среднего профессионального образования / А. В. Дыдыкин ; под редакцией Л. А. Чалдаевой. — 3-е изд., испр. и доп. — Москва : Издательство Юрайт, 2020. — 381 с. — (Профессиональное образование). — ISBN 978-5-534-02963-5. — URL : https://urait.ru/bcode/450733 • Деньги, кредит, банки : учебник и практикум для среднего профессионального образования / В. Ю. Катасонов [и др.] ; под редакцией В. Ю. Катасонова, В. П. Биткова. — 2-е изд., перераб. и доп. — Москва : Издательство Юрайт, 2020. — 499 с. — (Профессиональное образование). — ISBN 978-5-534-13590-9. — URL : https://urait.ru/bcode/466054 • *Михайленко, М. Н.* Финансовые рынки и институты : учебник и практикум для среднего профессионального образования / М. Н. Михайленко. — 2-е изд., перераб. и доп. — Москва : Издательство Юрайт, 2021. — 336 с. — (Профессиональное образование). — ISBN 978-5-534-00927-9. — Текст: электронный // ЭБС Юрайт [сайт]. — URL: https://urait.ru/bcode/470645 • Финансы : учебник и практикум для среднего профессионального образования / Л. А. Чалдаева [и др.] ; под

		редакцией Л. А. Чалдаевой. — 3-е изд., перераб. и доп. — Москва : Издательство Юрайт, 2021. — 491 с. — (Профессиональное образование). — ISBN 978-5-534-14782-7. — Текст: электронный // ЭБС Юрайт [сайт]. — URL: https://urait.ru/bcode/481863
Налоги и налогообложение	• Налоги и налогообложение : учебник и практикум для среднего профессионального образования / Г. Б. Поляк [и др.] ; ответственные редакторы Г. Б. Поляк, Е. Е. Смирнова. — 4-е изд., перераб. и доп. — Москва : Издательство Юрайт, 2021. — 380 с. — (Профессиональное образование). — ISBN 978-5-534-14544-1. — Текст : электронный // ЭБС Юрайт [сайт]. — URL: https://urait.ru/bcode/477927 • Налоги и налогообложение : учебник для среднего профессионального образования / Л. Я. Маршавина [и др.] ; под редакцией Л. Я. Маршавиной, Л. А. Чайковской. — 2-е изд. — Москва : Издательство Юрайт, 2021. — 510 с. — (Профессиональное образование). — ISBN 978-5-534-13743-9. — Текст : электронный // ЭБС Юрайт [сайт]. — URL: https://urait.ru/bcode/470004 • Налоги и налогообложение. Практикум : учебное пособие для среднего профессионального образования / Д. Г. Черник [и др.] ; под редакцией Д. Г. Черника, Ю. Д. Шмелева. — 3-е изд., перераб. и доп. — Москва : Издательство Юрайт, 2021. — 438 с. — (Профессиональное образование). — ISBN 978-5-534-11991-6. — Текст : электронный // ЭБС Юрайт [сайт]. — URL: https://urait.ru/bcode/469462	• Налоги и налогообложение : учебник и практикум для среднего профессионального образования / Д. Г. Черник [и др.] ; под редакцией Д. Г. Черника, Ю. Д. Шмелева. — 4-е изд., перераб. и доп. — Москва : Издательство Юрайт, 2020. — 450 с. — (Профессиональное образование). — ISBN 978-5-534-13753-8. — URL : https://urait.ru/bcode/466779 • *Лыкова, Л. Н.* Налоги и налогообложение : учебник и практикум для среднего профессионального образования / Л. Н. Лыкова. — 2-е изд., перераб. и доп. — Москва : Издательство Юрайт, 2020. — 376 с. — (Профессиональное образование). — ISBN 978-5-534-12488-0. — URL : https://urait.ru/bcode/447611
Основы бухгалтерского учета	• *Воронченко, Т. В.* Основы бухгалтерского учета : учебник и практикум для среднего профессионального образования / Т. В. Воронченко. — 3-е изд., перераб. и доп. — Москва : Издательство Юрайт, 2021. — 283 с. — (Профессиональное образование). — ISBN 978-5-534-13858-0. — Текст: электронный // ЭБС Юрайт [сайт]. — URL: https://urait.ru/bcode/469748 • *Шадрина, Г. В.* Основы бухгалтерского учета : учебник и	• *Дмитриева, И. М.* Бухгалтерский учет : учебник и практикум для среднего профессионального образования / И. М. Дмитриева. — 6-е изд., перераб. и доп. — Москва : Издательство Юрайт, 2020. — 319 с. — (Профессиональное образование). — ISBN 978-5-534-13850-4. — URL : https://urait.ru/bcode/467050 • Основы бухгалтерского учета для малого бизнеса : учебное пособие для среднего профессионального образования /

	практикум для среднего профессионального образования / Г. В. Шадрина, Л. И. Егорова. — Москва : Издательство Юрайт, 2021. — 429 с. — (Профессиональное образование). — ISBN 978-5-534-02782-2. — Текст : электронный // ЭБС Юрайт [сайт]. — URL: https://urait.ru/bcode/469553 • Основы бухгалтерского учета для малого бизнеса : учебное пособие для среднего профессионального образования / Н. А. Проданова, Е. И. Зацаринная, Е. А. Кротова, В. В. Лизяева ; под редакцией Н. А. Продановой. — 2-е изд., перераб. и доп. — Москва : Издательство Юрайт, 2021. — 229 с. — (Профессиональное образование). — ISBN 978-5-534-11510-9. — Текст: электронный // ЭБС Юрайт [сайт]. — URL: https://urait.ru/bcode/471414	Н. А. Проданова, Е. И. Зацаринная, Е. А. Кротова, В. В. Лизяева. — 2-е изд., перераб. и доп. — Москва : Издательство Юрайт, 2019. — 229 с. — (Профессиональное образование). — ISBN 978-5-534-11510-9. — URL : https://urait.ru/bcode/445449
Аудит	• Аудит : учебник для среднего профессионального образования / Н. А. Казакова [и др.] ; под общей редакцией Н. А. Казаковой. — 3-е изд., перераб. и доп. — Москва : Издательство Юрайт, 2021. — 409 с. — (Профессиональное образование). — ISBN 978-5-534-09320-9. — Текст: электронный // ЭБС Юрайт [сайт]. — URL: https://urait.ru/bcode/469442 • *Штефан, М. А.* Аудит : учебник и практикум для среднего профессионального образования / М. А. Штефан, О. А. Замотаева, Н. В. Максимова ; под общей редакцией М. А. Штефан. — 2-е изд., перераб. и доп. — Москва : Издательство Юрайт, 2021. — 294 с. — (Профессиональное образование). — ISBN 978-5-534-12379-1. — Текст : электронный // ЭБС Юрайт [сайт]. — URL: https://urait.ru/bcode/471441	• Аудит: учебник для СПО /Н.А. Казакова [и др.]; под общей редакцией Н.А. Казаковой: - 3-у изд. перераб. и доп. - Москва : Издательство Юрайт, 2019. — 409 с. — (Профессиональное образование). — ISBN 978-5-534-09320-9 — URL : https://urait.ru/bcode/433295
Финансово-экономическое планирование в секторе государственного и муниципального управления и организация исполнения бюджетов бюджетной системы Российской Федерации	• *Аврамчикова, Н. Т.* Государственные и муниципальные финансы : учебник и практикум для среднего профессионального образования / Н. Т. Аврамчикова. — Москва : Издательство Юрайт, 2021. — 174 с. — (Профессиональное образование). — ISBN 978-5-534-10973-3. — Текст: электронный // ЭБС Юрайт [сайт]. — URL: https://urait.ru/bcode/475374	• Финансы : учебник и практикум для среднего профессионального образования / Л. А. Чалдаева [и др.] ; под редакцией Л. А. Чалдаевой. — 3-е изд., перераб. и доп. — Москва : Издательство Юрайт, 2021. — 491 с. — (Профессиональное образование). — ISBN 978-5-534-14782-7. — Текст: электронный // ЭБС Юрайт [сайт]. — URL: https://urait.ru/bcode/481863

	• *Афанасьев, М. П.* Бюджет и бюджетная система в 2 т. Том 1 : учебник для среднего профессионального образования / М. П. Афанасьев, А. А. Беленчук, И. В. Кривогов. — 6-е изд., перераб. и доп. — Москва : Издательство Юрайт, 2021. — 318 с. — (Профессиональное образование). — ISBN 978-5-534-13774-3. — Текст : электронный // ЭБС Юрайт [сайт]. — URL: https://urait.ru/bcode/475504 • *Афанасьев, М. П.* Бюджет и бюджетная система в 2 т. Том 2 : учебник для среднего профессионального образования / М. П. Афанасьев, А. А. Беленчук, И. В. Кривогов. — 6-е изд., перераб. и доп. — Москва : Издательство Юрайт, 2021. — 355 с. — (Профессиональное образование). — ISBN 978-5-534-13834-4. — Текст : электронный // ЭБС Юрайт [сайт]. — URL: https://urait.ru/bcode/475505 • Региональные и муниципальные финансы : учебник и практикум для вузов / Л. Л. Игонина [и др.] ; под редакцией Л. Л. Игониной. — 2-е изд., перераб. и доп. — Москва : Издательство Юрайт, 2021. — 555 с. — (Высшее образование). — ISBN 978-5-534-12754-6. — Текст : электронный // ЭБС Юрайт [сайт]. — URL: https://urait.ru/bcode/469569 • Бюджетная система РФ : учебник и практикум для среднего профессионального образования / Н. Г. Иванова [и др.] ; под редакцией Н. Г. Ивановой, М. И. Канкуловой. — 2-е изд., перераб. и доп. — Москва : Издательство Юрайт, 2021. — 381 с. — (Профессиональное образование). — ISBN 978-5-534-10494-3. — Текст : электронный // ЭБС Юрайт [сайт]. — URL: https://urait.ru/bcode/47417	• *Погодина, Т. В.* Финансовый менеджмент : учебник и практикум для среднего профессионального образования / Т. В. Погодина. — Москва : Издательство Юрайт, 2021. — 351 с. — (Профессиональное образование). — ISBN 978-5-534-00680-3. — Текст : электронный // ЭБС Юрайт [сайт]. — URL: https://urait.ru/bcode/469654 • *Пименов, Н. А.* Налоговое планирование : учебник и практикум для вузов / Н. А. Пименов, С. С. Демин. — Москва : Издательство Юрайт, 2021. — 136 с. — (Высшее образование). — ISBN 978-5-534-08503-7. — Текст : электронный // ЭБС Юрайт [сайт]. — URL: https://urait.ru/bcode/470253 • *Ракитина, И. С.* Государственные и муниципальные финансы : учебник и практикум для вузов / И. С. Ракитина, Н. Н. Березина. — 2-е изд. — Москва : Издательство Юрайт, 2021. — 333 с. — (Высшее образование). — ISBN 978-5-534-13730-9. — Текст : электронный // ЭБС Юрайт [сайт]. — URL: https://urait.ru/bcode/469571 • *Федорова, И. Ю.* Финансовый механизм государственных и муниципальных закупок : учебное пособие для среднего профессионального образования / И. Ю. Федорова, А. В. Фрыгин. — Москва : Издательство Юрайт, 2021. — 148 с. — (Профессиональное образование). — ISBN 978-5-534-10187-4. — Текст : электронный // ЭБС Юрайт [сайт]. — URL: https://urait.ru/bcode/475500
Ведение расчетов с бюджетами бюджетной системы Российской Федерации	• Бюджетная система РФ : учебник и практикум для среднего профессионального образования / Н. Г. Иванова [и др.] ; под редакцией Н. Г. Ивановой, М. И. Канкуловой. — 2-е изд., перераб. и доп. — Москва : Издательство Юрайт, 2021. — 381 с. — (Профессиональное образование). — ISBN 978-5-534-10494-3. — Текст : электронный // ЭБС Юрайт [сайт]. — URL: https://urait.ru/bcode/47417 • *Пименов, Н. А.* Налоговое планирование : учебник и практикум	• *Аврамчикова, Н. Т.* Государственные и муниципальные финансы : учебник и практикум для среднего профессионального образования / Н. Т. Аврамчикова. — Москва : Издательство Юрайт, 2021. — 174 с. — (Профессиональное образование). — ISBN 978-5-534-10973-3. — Текст: электронный // ЭБС Юрайт [сайт]. — URL: https://urait.ru/bcode/475374 • Налоги и налогообложение : учебник и практикум для среднего

	для вузов / Н. А. Пименов, С. С. Демин. — Москва : Издательство Юрайт, 2021. — 136 с. — (Высшее образование). — ISBN 978-5-534-08503-7. — Текст : электронный // ЭБС Юрайт [сайт]. — URL: https://urait.ru/bcode/470253 • *Федорова, И. Ю.* Финансовый механизм государственных и муниципальных закупок : учебное пособие для среднего профессионального образования / И. Ю. Федорова, А. В. Фрыгин. — Москва : Издательство Юрайт, 2021. — 148 с. — (Профессиональное образование). — ISBN 978-5-534-10187-4. — Текст: электронный // ЭБС Юрайт [сайт]. — URL: https://urait.ru/bcode/475500	профессионального образования / Г. Б. Поляк [и др.] ; ответственные редакторы Г. Б. Поляк, Е. Е. Смирнова. — 4-е изд., перераб. и доп. — Москва : Издательство Юрайт, 2021. — 380 с. — (Профессиональное образование). — ISBN 978-5-534-14544-1. — Текст: электронный // ЭБС Юрайт [сайт]. — URL: https://urait.ru/bcode/477927
Участие в управлении финансами организаций и осуществление финансовых операций	• *Биткина, И. К.* Финансы организаций. Практикум : учебное пособие для среднего профессионального образования / И. К. Биткина. — 2-е изд., испр. и доп. — Москва : Издательство Юрайт, 2021. — 123 с. — (Профессиональное образование). — ISBN 978-5-534-10975-7. — Текст: электронный // ЭБС Юрайт [сайт]. — URL: https://urait.ru/bcode/475276 • *Берзон, Н. И.* Корпоративные финансы : учебное пособие для среднего профессионального образования / Н. И. Берзон, Т. В. Теплова, Т. И. Григорьева ; под общей редакцией Н. И. Берзона. — Москва : Издательство Юрайт, 2021. — 212 с. — (Профессиональное образование). — ISBN 978-5-534-10189-8. — Текст : электронный // ЭБС Юрайт [сайт]. — URL: https://urait.ru/bcode/475499 • *Погодина, Т. В.* Финансовый менеджмент : учебник и практикум для среднего профессионального образования / Т. В. Погодина. — Москва : Издательство Юрайт, 2021. — 351 с. — (Профессиональное образование). — ISBN 978-5-534-00680-3. — Текст : электронный // ЭБС Юрайт [сайт]. — URL: https://urait.ru/bcode/469654	• Финансы организаций: управление финансовыми рисками: учебник и практикум для среднего профессионального образования / И. П. Хоминич [и др.] ; под редакцией И. П. Хоминич, И. В. Пещанской. — Москва : Издательство Юрайт, 2021. — 345 с. — (Профессиональное образование). — ISBN 978-5-534-06790-3. — Текст : электронный // ЭБС Юрайт [сайт]. — URL: https://urait.ru/bcode/474376 • *Михайлов, Д. М.* Внешнеторговое финансирование и гарантийный бизнес : практическое пособие / Д. М. Михайлов. — 3-е изд., перераб. и доп. — Москва : Издательство Юрайт, 2021. — 905 с. — (Профессиональная практика). — ISBN 978-5-534-14513-7. — Текст : электронный // ЭБС Юрайт [сайт]. — URL: https://urait.ru/bcode/477801 • *Бабурина, Н. А.* Международные валютно-кредитные и финансовые отношения : учебное пособие для вузов / Н. А. Бабурина. — 2-е изд. — Москва : Издательство Юрайт, 2021. — 171 с. — (Высшее образование). — ISBN 978-5-534-01192-0. — Текст : электронный // ЭБС Юрайт [сайт]. — URL: https://urait.ru/bcode/470739
Участие в организации и осуществлении финансового контроля	• Финансы: учебник и практикум для среднего профессионального образования / Л. А. Чалдаева [и др.] ; под редакцией Л. А. Чалдаевой. — 3-е изд., перераб. и доп. —	• *Гузнов, А. Г.* Регулирование, контроль и надзор на финансовом рынке в Российской Федерации : учебное пособие для вузов / А. Г. Гузнов, Т. Э. Рождественская. — 2-е изд., испр. и доп. —

	Москва : Издательство Юрайт, 2021. — 491 с. — (Профессиональное образование). — ISBN 978-5-534-14782-7. — Текст: электронный // ЭБС Юрайт [сайт]. — URL: https://urait.ru/bcode/481863 • *Шадрина, Г. В.* Анализ финансово-хозяйственной деятельности : учебник для среднего профессионального образования / Г. В. Шадрина. — 3-е изд., перераб. и доп. — Москва : Издательство Юрайт, 2021. — 461 с. — (Профессиональное образование). — ISBN 978-5-534-14766-7. — Текст: электронный // ЭБС Юрайт [сайт]. — URL: https://urait.ru/bcode/471600 • *Румянцева, Е. Е.* Экономический анализ : учебник и практикум для среднего профессионального образования / Е. Е. Румянцева. — Москва : Издательство Юрайт, 2021. — 381 с. — (Профессиональное образование). — ISBN 978-5-9916-7946-6. — Текст : электронный // ЭБС Юрайт [сайт]. — URL: https://urait.ru/bcode/471026 • *Тедеев, А. А.* Осуществление профессионального применения законодательства и иных нормативных правовых актов РФ, регулирующих финансовую деятельность. Валютное законодательство : учебник для среднего профессионального образования / А. А. Тедеев. — 4-е изд., перераб. и доп. — Москва : Издательство Юрайт, 2021. — 167 с. — (Профессиональное образование). — ISBN 978-5-534-13061-4. — Текст : электронный // ЭБС Юрайт [сайт]. — URL: https://urait.ru/bcode/476175 • Правовые основы регулирования финансовой деятельности: учебник для среднего профессионального образования / Е. М. Ашмарина [и др.] ; под редакцией Е. М. Ашмариной. — 3-е изд., перераб. и доп. — Москва : Издательство Юрайт, 2021. — 370 с. — (Профессиональное образование). — ISBN 978-5-534-09486-2. — Текст : электронный // ЭБС Юрайт [сайт]. — URL: https://urait.ru/bcode/472556	Москва : Издательство Юрайт, 2021. — 500 с. — (Высшее образование). — ISBN 978-5-534-09973-7. — Текст: электронный // ЭБС Юрайт [сайт]. — URL: https://urait.ru/bcode/471156 • *Гузнов, А. Г.* Публично-правовое регулирование финансового рынка в Российской Федерации : монография / А. Г. Гузнов, Т. Э. Рождественская. — 2-е изд., перераб. и доп. — Москва : Издательство Юрайт, 2021. — 500 с. — (Актуальные монографии). — ISBN 978-5-534-10168-3. — Текст: электронный // ЭБС Юрайт [сайт]. — URL: https://urait.ru/bcode/471178 • *Захаров, И. В.* Бухгалтерский учет и анализ: учебник для среднего профессионального образования / И. В. Захаров, О. Н. Тарасова ; под редакцией И. М. Дмитриевой. — Москва : Издательство Юрайт, 2021. — 423 с. — (Профессиональное образование). — ISBN 978-5-534-02594-1. — Текст: электронный // ЭБС Юрайт [сайт]. — URL: https://urait.ru/bcode/469695
Осуществление профессионального применения законодательства и иных нормативных правовых актов	• *Тедеев, А. А.* Осуществление профессионального применения законодательства и иных нормативных правовых актов РФ, регулирующих финансовую деятельность. Валютное	• *Гузнов, А. Г.* Регулирование, контроль и надзор на финансовом рынке в Российской Федерации : учебное пособие для вузов / А. Г. Гузнов, Т. Э. Рождественская. — 2-е изд., испр. и доп. —

Российской Федерации, регулирующих финансовую деятельность	законодательство : учебник для среднего профессионального образования / А. А. Тедеев. — 4-е изд., перераб. и доп. — Москва : Издательство Юрайт, 2021. — 167 с. — (Профессиональное образование). — ISBN 978-5-534-13061-4. — Текст : электронный // ЭБС Юрайт [сайт]. — URL: https://urait.ru/bcode/476175 • Правовые основы регулирования финансовой деятельности: учебник для среднего профессионального образования / Е. М. Ашмарина [и др.] ; под редакцией Е. М. Ашмариной. — 3-е изд., перераб. и доп. — Москва : Издательство Юрайт, 2021. — 370 с. — (Профессиональное образование). — ISBN 978-5-534-09486-2. — Текст : электронный // ЭБС Юрайт [сайт]. — URL: https://urait.ru/bcode/472556	Москва : Издательство Юрайт, 2021. — 500 с. — (Высшее образование). — ISBN 978-5-534-09973-7. — Текст: электронный // ЭБС Юрайт [сайт]. — URL: https://urait.ru/bcode/471156 • *Гузнов, А. Г.* Публично-правовое регулирование финансового рынка в Российской Федерации : монография / А. Г. Гузнов, Т. Э. Рождественская. — 2-е изд., перераб. и доп. — Москва : Издательство Юрайт, 2021. — 500 с. — (Актуальные монографии). — ISBN 978-5-534-10168-3. — Текст: электронный // ЭБС Юрайт [сайт]. — URL: https://urait.ru/bcode/471178
Информационные системы в профессиональной деятельности	• Информационные технологии в экономике и управлении в 2 ч. Часть 2 : учебник для среднего профессионального образования / В. В. Трофимов [и др.] ; под редакцией В. В. Трофимова. — 3-е изд., перераб. и доп. — Москва : Издательство Юрайт, 2020. — 245 с. — (Профессиональное образование). — ISBN 978-5-534-09139-7. — URL : https://urait.ru/bcode/456064 • Информационные технологии в экономике и управлении в 2 ч. Часть 1 : учебник для среднего профессионального образования / В. В. Трофимов [и др.] ; под редакцией В. В. Трофимова. — 3-е изд., перераб. и доп. — Москва : Издательство Юрайт, 2020. — 269 с. — (Профессиональное образование). — ISBN 978-5-534-09137-3. — URL : https://urait.ru/bcode/456063	• *Плахотникова, М. А.* Информационные технологии в менеджменте : учебник и практикум для среднего профессионального образования / М. А. Плахотникова, Ю. В. Вертакова. — 2-е изд., перераб. и доп. — Москва : Издательство Юрайт, 2020. — 326 с. — (Профессиональное образование). — ISBN 978-5-534-09488-6. — URL : https://urait.ru/bcode/452349
Документирование хозяйственных операций и ведение бухгалтерского учета активов организации	• *Лупикова, Е. В.* Бухгалтерский учет. Теория бухгалтерского учета : учебное пособие для среднего профессионального образования / Е. В. Лупикова. — 3-е изд., перераб. и доп. — Москва : Издательство Юрайт, 2020. — 244 с. — (Профессиональное образование). — ISBN 978-5-9916-8995-3. — URL : https://urait.ru/bcode/452361 • *Воронова, Е. Ю.* Бухгалтерский управленческий учет : учебник для среднего профессионального образования /	• Управленческий учет : учебник и практикум для среднего профессионального образования / О. Л. Островская, Е. Б. Абдалова, М. А. Осипов, А. Е. Карлик. — Москва : Издательство Юрайт, 2019. — 383 с. — (Профессиональное образование). — ISBN 978-5-534-03945-0. — URL : https://urait.ru/bcode/436477 • *Дмитриева, И. М.* Бухгалтерский учет : учебник и практикум для среднего профессионального образования /

	Е. Ю. Воронова. — 3-е изд., перераб. и доп. — Москва : Издательство Юрайт, 2020. — 428 с. — (Профессиональное образование). — ISBN 978-5-534-01460-0. — URL : https://urait.ru/bcode/452239 • Основы бухгалтерского учета для малого бизнеса : учебное пособие для среднего профессионального образования / Н. А. Проданова, Е. И. Зацаринная, Е. А. Кротова, В. В. Лизяева. — 2-е изд., перераб. и доп. — Москва : Издательство Юрайт, 2019. — 229 с. — (Профессиональное образование). — ISBN 978-5-534-11510-9. — URL : https://urait.ru/bcode/445449	И. М. Дмитриева. — 6-е изд., перераб. и доп. — Москва : Издательство Юрайт, 2020. — 319 с. — (Профессиональное образование). — ISBN 978-5-534-13850-4. — URL : https://urait.ru/bcode/467050
Ведение бухгалтерского учета источников формирования активов, выполнение работ по инвентаризации активов и финансовых обязательств организации	• Бухгалтерский финансовый учет : учебник для среднего профессионального образования / Л. В. Бухарева [и др.] ; под редакцией И. М. Дмитриевой, Ю. К. Харакоз. — 4-е изд., перераб. и доп. — Москва : Издательство Юрайт, 2020. — 490 с. — (Профессиональное образование). — ISBN 978-5-534-13041-6. — URL : https://urait.ru/bcode/448765 • *Алисенов, А. С.* Бухгалтерский финансовый учет : учебник и практикум для среднего профессионального образования / А. С. Алисенов. — 3-е изд., перераб. и доп. — Москва : Издательство Юрайт, 2020. — 471 с. — (Профессиональное образование). — ISBN 978-5-534-13756-9. — URL : https://urait.ru/bcode/466782 • *Дмитриева, И. М.* Бухгалтерский учет и анализ : учебник для среднего профессионального образования / И. М. Дмитриева, И. В. Захаров, О. Н. Калачева ; под редакцией И. М. Дмитриевой. — Москва : Издательство Юрайт, 2020. — 423 с. — (Профессиональное образование). — ISBN 978-5-534-02594-1. — URL : https://urait.ru/bcode/450941	• *Дмитриева, И. М.* Бухгалтерский учет : учебник и практикум для среднего профессионального образования / И. М. Дмитриева. — 6-е изд., перераб. и доп. — Москва : Издательство Юрайт, 2020. — 319 с. — (Профессиональное образование). — ISBN 978-5-534-13850-4. — URL : https://urait.ru/bcode/467050 • Основы бухгалтерского учета для малого бизнеса : учебное пособие для среднего профессионального образования / Н. А. Проданова, Е. И. Зацаринная, Е. А. Кротова, В. В. Лизяева. — 2-е изд., перераб. и доп. — Москва : Издательство Юрайт, 2019. — 229 с. — (Профессиональное образование). — ISBN 978-5-534-11510-9. — URL : https://urait.ru/bcode/445449
Проведение расчетов с бюджетом и внебюджетными фондами	• *Дмитриева, И. М.* Бухгалтерский учет : учебник и практикум для среднего профессионального образования / И. М. Дмитриева. — 6-е изд., перераб. и доп. — Москва : Издательство Юрайт, 2020. — 319 с. — (Профессиональное образование). — ISBN 978-5-534-13850-4. — URL :	• *Маховикова, Г. А.* Микроэкономика : учебник и практикум для среднего профессионального образования / Г. А. Маховикова. — 2-е изд., перераб. и доп. — Москва : Издательство Юрайт, 2020. — 281 с. — (Профессиональное образование). — ISBN 978-5-534-03474-5. — URL : https://urait.ru/bcode/450930

	https://urait.ru/bcode/467050	
Составление и использование бухгалтерской (финансовой) отчетности	• *Лупикова, Е. В.* Бухгалтерский учет. Теория бухгалтерского учета : учебное пособие для среднего профессионального образования / Е. В. Лупикова. — 3-е изд., перераб. и доп. — Москва : Издательство Юрайт, 2020. — 244 с. — (Профессиональное образование). — ISBN 978-5-9916-8995-3. — URL : https://urait.ru/bcode/452361 • *Алисенов, А. С.* Бухгалтерский финансовый учет : учебник и практикум для среднего профессионального образования / А. С. Алисенов. — 3-е изд., перераб. и доп. — Москва : Издательство Юрайт, 2020. — 471 с. — (Профессиональное образование). — ISBN 978-5-534-13756-9. — URL : https://urait.ru/bcode/466782 • Трофимова, Л. Б. Международные стандарты финансовой отчетности : учебник и практикум для среднего профессионального образования / Л. Б. Трофимова. — 5-е изд., испр. и доп. — Москва : Издательство Юрайт, 2020. — 242 с. — (Профессиональное образование). — ISBN 978-5-534-12905-2. — Текст : электронный // ЭБС Юрайт [сайт]. — URL: https://urait.ru/bcode/448531	• Алисенов М.К. Международные стандарты финансовой отчетности: учебник и практикум для вузов /А.С. Алисенов. - 2-е изд., перераб. и доп. — Москва : Издательство Юрайт, 2020. — 404 с. — (Профессиональное образование). — ISBN 978-5-534-04564-2. — URL : https://urait.ru/bcode/450402
Выполнение работ по одной или нескольким профессиям рабочих, должностям служащих (по профессии 23369 "Кассир")	• *Лупикова, Е. В.* Бухгалтерский учет. Теория бухгалтерского учета : учебное пособие для среднего профессионального образования / Е. В. Лупикова. — 3-е изд., перераб. и доп. — Москва : Издательство Юрайт, 2020. — 244 с. — (Профессиональное образование). — ISBN 978-5-9916-8995-3. — URL : https://urait.ru/bcode/452361	• *Алисенов, А. С.* Бухгалтерский финансовый учет : учебник и практикум для среднего профессионального образования / А. С. Алисенов. — 3-е изд., перераб. и доп. — Москва : Издательство Юрайт, 2020. — 471 с. — (Профессиональное образование). — ISBN 978-5-534-13756-9. — URL : https://urait.ru/bcode/466782

№ п/п	Наименование дисциплин, входящих в заявленную образовательную программу	Автор, название, место издания, издательство, год издания учебной литературы, вид и характеристика иных информационных ресурсов (Электронная библиотека)
1	**2**	**4**
1	Литература	– *Красовский, В. Е.* Литература : учебное пособие для среднего профессионального образования / В. Е. Красовский, А. В. Леденев ; под общей редакцией В. Е. Красовского. — Москва : Издательство Юрайт, 2021. — 650 с. — (Профессиональное образование). — ISBN 978-5-534-11359-4. — Текст : электронный // ЭБС Юрайт [сайт]. — URL: https://urait.ru/bcode/467570 – Литература. Хрестоматия. Русская классическая драма (10-11 классы) : учебное пособие для среднего профессионального образования / А. А. Сафонов [и др.] ; составитель А. А. Сафонов ; под редакцией М. А. Сафоновой. — Москва : Издательство Юрайт, 2021. — 438 с. — (Профессиональное образование). — ISBN 978-5-534-06929-7. — Текст : электронный // ЭБС Юрайт [сайт]. — URL: https://urait.ru/bcode/474399 – *Фортунатов, Н. М.* Русская литература второй трети XIX века : учебник для среднего профессионального образования / Н. М. Фортунатов, М. Г. Уртминцева, И. С. Юхнова ; под редакцией Н. М. Фортунатова. — 3-е изд., перераб. и доп. — Москва : Издательство Юрайт, 2021. — 246 с. — (Профессиональное образование). — ISBN 978-5-534-01043-5. — Текст : электронный // ЭБС Юрайт [сайт]. — URL: https://urait.ru/bcode/469883 – *Тарланов, Е. З.* Литература: анализ поэтического текста : учебник и практикум для среднего профессионального образования / Е. З. Тарланов. — 2-е изд., перераб. и доп. — Москва : Издательство Юрайт, 2021. — 237 с. — (Профессиональное образование). — ISBN 978-5-534-10416-5. — Текст: электронный // ЭБС Юрайт [сайт]. — URL: https://urait.ru/bcode/47461 – *Ядровская, Е. Р.* Литература: методика преподавания в основной школе : учебное пособие для среднего профессионального образования / Е. Р. Ядровская. — 2-е изд., испр. и доп. — Москва : Издательство Юрайт, 2021. — 236 с. — (Профессиональное образование). — ISBN 978-5-534-11921-3. — Текст : электронный // ЭБС Юрайт [сайт]. — URL: https://urait.ru/bcode/474874 **Художественная литература** – Ёлка и свадьба. Достоевский Ф.М. «Дрофа» – Автографы А. Блока в альманахе "Чукоккала".Блок А.А. «Дрофа» – Анна Снегина. Есенин С.А. «Дрофа» – Аристиппова баня. Державин Г.Р. «Дрофа» – Арфы и скрипки. Блок А.А. «Дрофа» – Атаману и войску донскому. Державин Г.Р. «Дрофа» – Афинейскому витязю. Державин Г.Р. «Дрофа» – Балаганчик. Блок А.А. «Дрофа» – Баллада о двадцати шести. Есенин С.А. «Дрофа» – Бедные люди. Достоевский Ф.М. «Дрофа» – Белые ночи. Достоевский Ф.М. «Дрофа» – Бесы. Достоевский Ф.М. «Дрофа» – Бобыль и Дружок. Есенин С.А. «Дрофа» – Бог. Державин Г.Р. «Дрофа» – Братья Карамазовы. Достоевский Ф.М. «Дрофа» – Вельможа. Державин Г.Р. «Дрофа» – Весна. Есенин С.А. «Дрофа» – Вечный муж. Достоевский Ф.М. «Дрофа»

		– Видение Мурзы. Державин Г.Р. «Дрофа» – Владимир Соловьев и наши дни. Блок А.А. «Дрофа» – Водопад. Державин Г.Р. «Дрофа» – Возврат. III симфония. Белый А. «Дрофа» – Возвращение на родину. Есенин С.А. «Дрофа» – Возмездие (1908 - 1913). Блок А.А. «Дрофа» – Возмездие. Поэма.Блок А.А. «Дрофа» – Война и мир. Том 1.Толстой Л.Н. «Дрофа» – Война и мир. Том 2.Толстой Л.Н. «Дрофа» – Война и мир. Том 3.Толстой Л.Н. «Дрофа» – Война и мир. Том 4.Толстой Л.Н. «Дрофа» – Вольные мысли. Блок А.А. «Дрофа» – Город. Блок А.А. «Дрофа» – Господин Прохарчин. Достоевский Ф.М. «Дрофа» – Двенадцать.Блок А.А. «Дрофа» – Действо о Теофиле. Блок А.А. «Дрофа» – Демон. Лермонтов М.Ю. «Дрофа» – Джюлио. Лермонтов М.Ю. «Дрофа» – Драматургия. Блок А.А. «Дрофа» – Евгению. Жизнь званская. Державин Г.Р. «Дрофа» – Жан Расин. Рассказ Терамена.Державин Г.Р. «Дрофа» – Железный Миргород. Есенин С.А. «Дрофа» – За гранью прошлых дней. Блок А.А. «Дрофа» – Записки Бертрана, написанные им за несколько часов до смерти. Блок А.А. «Дрофа» – Записки из известных всем происшествиев. Державин Г.Р. «Дрофа» – Записки из подполья. Достоевский Ф.М. «Дрофа» – Зимние заметки о летних впечатлениях. Достоевский Ф.М. «Дрофа» – Зовущие зори. Есенин С.А. «Дрофа» – Игрок. Достоевский Ф.М. «Дрофа» – Идиот.Достоевский Ф.М. «Дрофа» – Из записных книжек и дневников. Блок А.А. «Дрофа» – Изображение Фелицы. Державин Г.Р. «Дрофа» – Инония.Есенин С.А. «Дрофа» – Иорданская голубица. Есенин С.А. «Дрофа» – Испанцы. Лермонтов М.Ю. «Дрофа» – Исповедь хулигана. Есенин С.А. «Дрофа» – Итальянские стихи. Блок А.А. «Дрофа» – К Дионису Гиперборейскому. Блок А.А. «Дрофа» – К пьесе "Роза и крест".Блок А.А. «Дрофа» – Кавказец. Лермонтов М.Ю. «Дрофа»

		– Кавказский пленник. Лермонтов М.Ю. «Дрофа» – Как опасно предаваться честолюбивым снам. Достоевский Ф.М. «Дрофа» – Кантата.Есенин С.А. «Дрофа» – Кармен. Блок А.А. «Дрофа» – Кобыльи корабли. Есенин С.А. «Дрофа» – Король на площади. Блок А.А. «Дрофа» – Корсар. Лермонтов М.Ю. «Дрофа» – Крестьянский праздник. Державин Г.Р. «Дрофа» – Критика и публицистика.Блок А.А. «Дрофа» – Крокодил. Необыкновенное событие, или Пассаж в пассаже. Достоевский Ф.М. «Дрофа» – Кубок метелей. Четвертая симфония. Белый А. «Дрофа» – Любителю художеств. Державин Г.Р. «Дрофа» – Марфа Посадница. Есенин С.А. «Дрофа» – Мережковский.Блок А. А. «Дрофа» – Мертвые души. Том 1.Гоголь Н.В. «Дрофа» – Мертвые души. Том 2.Гоголь Н.В. «Дрофа» – Метель. Есенин С.А. «Дрофа» – Молитва. Державин Г.Р. «Дрофа» – Мцыри. Лермонтов М.Ю. «Дрофа» – На Кавказе. Есенин С.А. «Дрофа» – Незнакомка. Блок А.А. «Дрофа» – Нелепый человек. Блок А.А. «Дрофа» – Ночная фиалка. Блок А.А. «Дрофа» – О чем поет ветер. Блок А.А. «Дрофа» – Ответ. Есенин С.А. «Дрофа» – Панорама Москвы.Лермонтов М.Ю. «Дрофа» – Переводы. Джордж Гордон Байрон. Стихотворения. Блок А.А. «Дрофа» – Песнь о Евпатии Коловрате. Есенин С.А. «Дрофа» – Песня про царя Ивана Васильевича, молодого опричника и удалого купца Калашникова. Лермонтов М.Ю. «Дрофа» – Письмо к женщине. Есенин С.А. «Дрофа» – Подросток. Достоевский Ф.М. «Дрофа» – Поэмы. Блок А.А. «Дрофа» – Преступление и наказание. Достоевский Ф.М. «Дрофа» – Пугачев. Есенин С.А. «Дрофа» – Роза и крест. Блок А.А. «Дрофа» – Слабое сердце. Достоевский Ф.М. «Дрофа» – Стихи о прекрасной даме. Блок А.А. «Дрофа» – Униженные и оскорбленные. Достоевский Ф.М. «Дрофа» – Фаина. Блок А.А. «Дрофа» – Царь девица. Державин Г.Р. «Дрофа»

2	Русский язык	– Русский язык. Сборник упражнений : учебное пособие для среднего профессионального образования / П. А. Лекант [и др.] ; под редакцией П. А. Леканта. — Москва : Издательство Юрайт, 2021. — 314 с. — (Профессиональное образование). — ISBN 978-5-9916-7796-7. — Текст : электронный // ЭБС Юрайт [сайт]. — URL: https://urait.ru/bcode/470952 – Сборник интерактивных тестов по русскому языку. 10 класс. Центр Электронного Тестирования. – Сборник интерактивных тестов по русскому языку. 11 класс. Центр Электронного Тестирования.
3	Математика	– Математика : учебник для среднего профессионального образования / О. В. Татарников [и др.] ; под общей редакцией О. В. Татарникова. — Москва : Издательство Юрайт, 2021. — 450 с. — (Профессиональное образование). — ISBN 978-5-9916-6372-4. — Текст : электронный // ЭБС Юрайт [сайт]. — URL: https://urait.ru/bcode/470067 – Математика. Практикум : учебное пособие для среднего профессионального образования / О. В. Татарников [и др.] ; под общей редакцией О. В. Татарникова. — Москва : Издательство Юрайт, 2021. — 285 с. — (Профессиональное образование). — ISBN 978-5-534-03146-1. — Текст: электронный // ЭБС Юрайт [сайт]. — URL: https://urait.ru/bcode/470068 – *Шипачев, В. С.* Математика : учебник и практикум для среднего профессионального образования / В. С. Шипачев ; под редакцией А. Н. Тихонова. — 8-е изд., перераб. и доп. — Москва : Издательство Юрайт, 2021. — 447 с. — (Профессиональное образование). — ISBN 978-5-534-13405-6. — Текст: электронный // ЭБС Юрайт [сайт]. — URL: https://urait.ru/bcode/469417 – *Баврин, И. И.* Математика : учебник и практикум для среднего профессионального образования / И. И. Баврин. — 2-е изд., перераб. и доп. — Москва : Издательство Юрайт, 2021. — 616 с. — (Профессиональное образование). — ISBN 978-5-534-13068-3. — Текст : электронный // ЭБС Юрайт [сайт]. — URL: https://urait.ru/bcode/470026 – Сборник интерактивных тестов по алгебре. 10 класс. Центр Электронного Тестирования – Сборник интерактивных тестов по алгебре. 11 класс. Центр Электронного Тестирования – Сборник интерактивных тестов по геометрии. 10 класс. Центр Электронного Тестирования – Сборник интерактивных тестов по геометрии. 11 класс. Центр Электронного Тестирования
4	Информатика	– *Трофимов, В. В.* Информатика в 2 т. Том 1 : учебник для среднего профессионального образования / В. В. Трофимов. — 3-е изд., перераб. и доп. — Москва : Издательство Юрайт, 2021. — 553 с. — (Профессиональное образование). — ISBN 978-5-534-02518-7. — Текст : электронный // ЭБС Юрайт [сайт]. — URL: https://urait.ru/bcode/47112 – *Трофимов, В. В.* Информатика в 2 т. Том 2 : учебник для среднего профессионального образования / В. В. Трофимов. — 3-е изд., перераб. и доп. — Москва : Издательство Юрайт, 2021. — 406 с. — (Профессиональное образование). — ISBN 978-5-534-02519-4. — Текст : электронный // ЭБС Юрайт [сайт]. — URL: https://urait.ru/bcode/471122 – Информатика для экономистов : учебник для среднего профессионального образования / В. П. Поляков [и др.] ; под редакцией В. П. Полякова. — Москва : Издательство Юрайт, 2021. — 524 с. — (Профессиональное образование). — ISBN 978-5-534-11165-1. — Текст : электронный // ЭБС Юрайт [сайт]. — URL: https://urait.ru/bcode/471194 – *Новожилов, О. П.* Информатика в 2 ч. Часть 1 : учебник для среднего профессионального образования / О. П. Новожилов. — 3-е изд., перераб. и доп. — Москва : Издательство Юрайт, 2021. — 320 с. — (Профессиональное образование). — ISBN 978-5-534-06372-1. — Текст : электронный // ЭБС Юрайт [сайт]. — URL: https://urait.ru/bcode/474161 – *Новожилов, О. П.* Информатика в 2 ч. Часть 2 : учебник для среднего профессионального образования / О. П. Новожилов. — 3-е изд., перераб. и доп. — Москва : Издательство Юрайт, 2021. — 302 с. — (Профессиональное образование). — ISBN 978-5-534-06374-5. — Текст : электронный // ЭБС Юрайт [сайт]. — URL: https://urait.ru/bcode/474162 – Сборник интерактивных тестов по Информатике. 10 класс. Центр Электронного Тестирования

	История	– *Касьянов, В. В.* История России : учебное пособие для среднего профессионального образования / В. В. Касьянов. — 2-е изд., перераб. и доп. — Москва : Издательство Юрайт, 2021. — 255 с. — (Профессиональное образование). — ISBN 978-5-534-09549-4. — Текст : электронный // ЭБС Юрайт [сайт]. — URL: https://urait.ru/bcode/474888 – История России : учебник и практикум для среднего профессионального образования / К. А. Соловьев [и др.] ; под редакцией К. А. Соловьева. — Москва : Издательство Юрайт, 2021. — 252 с. — (Профессиональное образование). — ISBN 978-5-534-01272-9. — Текст : электронный // ЭБС Юрайт [сайт]. — URL: https://urait.ru/bcode/470180 – История России : учебник и практикум для среднего профессионального образования / Д. О. Чураков [и др.] ; под редакцией Д. О. Чуракова, С. А. Саркисяна. — 2-е изд., испр. и доп. — Москва : Издательство Юрайт, 2021. — 462 с. — (Профессиональное образование). — ISBN 978-5-534-10034-1. — Текст : электронный // ЭБС Юрайт [сайт]. — URL: https://urait.ru/bcode/469768 – История России в 2 ч. Часть 1. 1914—1941 : учебник для среднего профессионального образования / М. В. Ходяков [и др.] ; под редакцией М. В. Ходякова. — 8-е изд., перераб. и доп. — Москва : Издательство Юрайт, 2020. — 270 с. — (Профессиональное образование). — ISBN 978-5-534-04767-7. — Текст : электронный // ЭБС Юрайт [сайт]. — URL: https://urait.ru/bcode/452127 – История России в 2 ч. Часть 2. 1941—2015 : учебник для среднего профессионального образования / М. В. Ходяков [и др.] ; под редакцией М. В. Ходякова. — 8-е изд., перераб. и доп. — Москва : Издательство Юрайт, 2020. — 300 с. — (Профессиональное образование). — ISBN 978-5-534-04769-1. — Текст : электронный // ЭБС Юрайт [сайт]. — URL: https://urait.ru/bcode/452128
	Иностранный язык	– *Аитов, В. Ф.* Английский язык (A1-B1+) : учебное пособие для среднего профессионального образования / В. Ф. Аитов, В. М. Аитова, С. В. Кади. — 13-е изд., испр. и доп. — Москва : Издательство Юрайт, 2020. — 234 с. — (Профессиональное образование). — ISBN 978-5-534-08943-1. — Текст : электронный // ЭБС Юрайт [сайт]. — URL: https://urait.ru/bcode/448454 – *Буренко, Л. В.* Грамматика английского языка. Grammar in Levels Elementary – Pre-Intermediate : учебное пособие для среднего профессионального образования / Л. В. Буренко, О. С. Тарасенко ; под общей редакцией Г. А. Краснощековой. — Москва : Издательство Юрайт, 2021. — 227 с. — (Профессиональное образование). — ISBN 978-5-9916-9261-8. — Текст: электронный // ЭБС Юрайт [сайт]. — URL: https://urait.ru/bcode/471736 – *Стогниева, О. Н.* Английский язык для экономистов (B1–B2) : учебное пособие для среднего профессионального образования / О. Н. Стогниева. — Москва : Издательство Юрайт, 2021. — 197 с. — (Профессиональное образование). — ISBN 978-5-534-11825-4. — Текст : электронный // ЭБС Юрайт [сайт]. — URL: https://urait.ru/bcode/475090 – *Смирнова, Н. В.* Английский язык для менеджеров (B1-B2) : учебник для среднего профессионального образования / Н. В. Смирнова, А. В. Соколова, Ю. А. Дуглас. — Москва : Издательство Юрайт, 2020. — 185 с. — (Профессиональное образование). — ISBN 978-5-534-10161-4. — Текст : электронный // ЭБС Юрайт [сайт]. — URL: https://urait.ru/bcode/455858 – Методика обучения иностранному языку : учебное пособие для среднего профессионального образования / О. И. Трубицина [и др.] ; ответственный редактор О. И. Трубицина. — Москва : Издательство Юрайт, 2021. — 384 с. — (Профессиональное образование). — ISBN 978-5-534-11656-4. — Текст : электронный // ЭБС Юрайт [сайт]. — URL: https://urait.ru/bcode/47637

	Обществознание	– Обществознание : учебник для среднего профессионального образования / В. И. Купцов [и др.] ; под редакцией В. И. Купцова. — Москва : Издательство Юрайт, 2021. — 242 с. — (Профессиональное образование). — ISBN 978-5-534-05353-1. — Текст : электронный // ЭБС Юрайт [сайт]. — URL: https://urait.ru/bcode/473337 – Обществознание : учебник для среднего профессионального образования / Б. И. Федоров [и др.] ; под редакцией Б. И. Федорова. — 2-е изд., перераб. и доп. — Москва : Издательство Юрайт, 2021. — 410 с. — (Профессиональное образование). — ISBN 978-5-534-13751-4. — Текст: электронный // ЭБС Юрайт [сайт]. — URL: https://urait.ru/bcode/469646 – *Волков, А. М.* Обществознание. Основы государства и права : учебник для среднего профессионального образования / А. М. Волков, Е. А. Лютягина ; под общей редакцией А. М. Волкова. — 2-е изд., перераб. и доп. — Москва : Издательство Юрайт, 2021. — 235 с. — (Профессиональное образование). — ISBN 978-5-534-04245-0. — Текст : электронный // ЭБС Юрайт [сайт]. — URL: https://urait.ru/bcode/472871 – Обществознание в 2 ч. Часть 1 : учебник для среднего профессионального образования / Н. В. Агафонова [и др.] ; под редакцией Н. В. Агафоновой. — 6-е изд., перераб. и доп. — Москва : Издательство Юрайт, 2021. — 321 с. — (Профессиональное образование). — ISBN 978-5-534-14015-6. — Текст: электронный // ЭБС Юрайт [сайт]. — URL: https://urait.ru/bcode/467472 – Обществознание в 2 ч. Часть 2 : учебник для среднего профессионального образования / Н. В. Агафонова [и др.] ; под редакцией Н. В. Агафоновой. — 6-е изд., перераб. и доп. — Москва : Издательство Юрайт, 2021. — 311 с. — (Профессиональное образование). — ISBN 978-5-534-14016-3. — Текст: электронный // ЭБС Юрайт [сайт]. — URL: https://urait.ru/bcode/467473
	Основы безопасности жизнедеятельности	– Безопасность жизнедеятельности : учебник и практикум для среднего профессионального образования / С. В. Абрамова [и др.] ; под общей редакцией В. П. Соломина. — Москва : Издательство Юрайт, 2021. — 399 с. — (Профессиональное образование). — ISBN 978-5-534-02041-0. — Текст: электронный // ЭБС Юрайт [сайт]. — URL: https://urait.ru/bcode/469524 – *Каракеян, В. И.* Безопасность жизнедеятельности : учебник и практикум для среднего профессионального образования / В. И. Каракеян, И. М. Никулина. — 3-е изд., перераб. и доп. — Москва : Издательство Юрайт, 2021. — 313 с. — (Профессиональное образование). — ISBN 978-5-534-04629-8. — Текст : электронный // ЭБС Юрайт [сайт]. — URL: https://urait.ru/bcode/469496 – *Белов, С. В.* Безопасность жизнедеятельности и защита окружающей среды (техносферная безопасность) в 2 ч. Часть 1 : учебник для среднего профессионального образования / С. В. Белов. — 5-е изд., перераб. и доп. — Москва : Издательство Юрайт, 2020. — 350 с. — (Профессиональное образование). — ISBN 978-5-9916-9962-4. — Текст : электронный // ЭБС Юрайт [сайт]. — URL: https://urait.ru/bcode/453161 – *Белов, С. В.* Безопасность жизнедеятельности и защита окружающей среды (техносферная безопасность) в 2 ч. Часть 2 : учебник для среднего профессионального образования / С. В. Белов. — 5-е изд., перераб. и доп. — Москва : Издательство Юрайт, 2020. — 362 с. — (Профессиональное образование). — ISBN 978-5-9916-9964-8. — Текст : электронный // ЭБС Юрайт [сайт]. — URL: https://urait.ru/bcode/453164

	География	– География для колледжей : учебник и практикум для среднего профессионального образования / А. В. Коломиец [и др.] ; под редакцией А. В. Коломийца, А. А. Сафонова. — Москва : Издательство Юрайт, 2021. — 372 с. — (Профессиональное образование). — ISBN 978-5-534-12383-8. — Текст: электронный // ЭБС Юрайт [сайт]. — URL: https://urait.ru/bcode/476046 – *Калуцков, В. Н.* География России : учебник и практикум для среднего профессионального образования / В. Н. Калуцков. — 2-е изд., испр. и доп. — Москва : Издательство Юрайт, 2021. — 347 с. — (Профессиональное образование). — ISBN 978-5-534-05504-7. — Текст: электронный // ЭБС Юрайт [сайт]. — URL: https://urait.ru/bcode/469721 – *Кузьбожев, Э. Н.* Экономическая география и регионалистика : учебник для среднего профессионального образования / Э. Н. Кузьбожев, И. А. Козьева, М. Г. Клевцова. — 3-е изд., перераб. и доп. — Москва : Издательство Юрайт, 2021. — 431 с. — (Профессиональное образование). — ISBN 978-5-534-04284-9. — Текст : электронный // ЭБС Юрайт [сайт]. — URL: https://urait.ru/bcode/470072 – Экономическая география : учебник и практикум для среднего профессионального образования / Я. Д. Вишняков [и др.] ; под общей редакцией Я. Д. Вишнякова. — Москва : Издательство Юрайт, 2021. — 594 с. — (Профессиональное образование). — ISBN 978-5-9916-6204-8. — Текст: электронный // ЭБС Юрайт [сайт]. — URL: https://urait.ru/bcode/477857
	Астрономия	– Астрономия : учебное пособие для среднего профессионального образования / А. В. Коломиец [и др.] ; ответственные редакторы А. В. Коломиец, А. А. Сафонов. — Москва : Издательство Юрайт, 2021. — 277 с. — (Профессиональное образование). — ISBN 978-5-534-08243-2. — Текст: электронный // ЭБС Юрайт [сайт]. — URL: https://urait.ru/bcode/474620 – *Язев, С. А.* Астрономия. Солнечная система : учебное пособие для среднего профессионального образования / С. А. Язев ; под научной редакцией В. Г. Сурдина. — 3-е изд., перераб. и доп. — Москва : Издательство Юрайт, 2021. — 336 с. — (Профессиональное образование). — ISBN 978-5-534-08245-6. — Текст : электронный // ЭБС Юрайт [сайт]. — URL: https://urait.ru/bcode/474252
	Физическая культура	– Физическая культура : учебное пособие для среднего профессионального образования / Е. В. Конеева [и др.] ; под редакцией Е. В. Конеевой. — 2-е изд., перераб. и доп. — Москва : Издательство Юрайт, 2021. — 599 с. — (Профессиональное образование). — ISBN 978-5-534-13554-1. — Текст : электронный // ЭБС Юрайт [сайт]. — URL: https://urait.ru/bcode/475342 – *Муллер, А. Б.* Физическая культура : учебник и практикум для среднего профессионального образования / А. Б. Муллер, Н. С. Дядичкина, Ю. А. Богащенко. — Москва : Издательство Юрайт, 2021. — 424 с. — (Профессиональное образование). — ISBN 978-5-534-02612-2. — Текст: электронный // ЭБС Юрайт [сайт]. — URL: https://urait.ru/bcode/469681 – *Бегидова, Т. П.* Теория и организация адаптивной физической культуры : учебное пособие для среднего профессионального образования / Т. П. Бегидова. — 2-е изд., испр. и доп. — Москва : Издательство Юрайт, 2021. — 191 с. — (Профессиональное образование). — ISBN 978-5-534-07862-6. — Текст: электронный // ЭБС Юрайт [сайт]. — URL: https://urait.ru/bcode/473042 – *Филиппов, С. С.* Менеджмент физической культуры и спорта : учебник для вузов / С. С. Филиппов. — 4-е изд., испр. и доп. — Москва : Издательство Юрайт, 2021. — 234 с. — (Высшее образование). — ISBN 978-5-534-12771-3. — Текст : электронный // ЭБС Юрайт [сайт]. — URL: https://urait.ru/bcode/472467

	Экология	– Экология : учебник и практикум для среднего профессионального образования / А. В. Тотай [и др.] ; под общей редакцией А. В. Тотая, А. В. Корсакова. — 5-е изд., перераб. и доп. — Москва : Издательство Юрайт, 2021. — 352 с. — (Профессиональное образование). — ISBN 978-5-534-02968-0. — Текст : электронный // ЭБС Юрайт [сайт]. — URL: https://urait.ru/bcode/469497 – Экология : учебник и практикум для среднего профессионального образования / О. Е. Кондратьева [и др.] ; под редакцией О. Е. Кондратьевой. — Москва : Издательство Юрайт, 2021. — 283 с. — (Профессиональное образование). — ISBN 978-5-534-01077-0. — Текст : электронный // ЭБС Юрайт [сайт]. — URL: https://urait.ru/bcode/471044 – *Гурова, Т. Ф.* Экология и рациональное природопользование : учебник и практикум для среднего профессионального образования / Т. Ф. Гурова, Л. В. Назаренко. — 3-е изд., испр. и доп. — Москва : Издательство Юрайт, 2021. — 188 с. — (Профессиональное образование). — ISBN 978-5-534-09485-5. — Текст : электронный // ЭБС Юрайт [сайт]. — URL: https://urait.ru/bcode/471596 – *Данилов-Данильян, В. И.* Экология : учебник и практикум для среднего профессионального образования / Н. Н. Митина, Б. М. Малашенков ; под редакцией В. И. Данилова-Данильяна. — Москва : Издательство Юрайт, 2020. — 363 с. — (Профессиональное образование). — ISBN 978-5-9916-9826-9. — Текст : электронный // ЭБС Юрайт [сайт]. — URL: https://urait.ru/bcode/452407
	Естествознание	– *Горелов, А. А.* Естествознание : учебное пособие для среднего профессионального образования / А. А. Горелов. — 4-е изд., перераб. и доп. — Москва : Издательство Юрайт, 2021. — 355 с. — (Профессиональное образование). — ISBN 978-5-534-10214-7. — Текст : электронный // ЭБС Юрайт [сайт]. — URL: https://urait.ru/bcode/475520 – Естествознание : учебник для среднего профессионального образования / В. Н. Лавриненко [и др.] ; под редакцией В. Н. Лавриненко. — 5-е изд., перераб. и доп. — Москва : Издательство Юрайт, 2021. — 462 с. — (Профессиональное образование). — ISBN 978-5-534-05090-5. — Текст: электронный // ЭБС Юрайт [сайт]. — URL: https://urait.ru/bcode/483424 – *Валянский, С. И.* Естествознание : учебник и практикум для среднего профессионального образования / С. И. Валянский. — Москва : Издательство Юрайт, 2021. — 367 с. — (Профессиональное образование). — ISBN 978-5-534-13604-3. — Текст : электронный // ЭБС Юрайт [сайт]. — URL: https://urait.ru/bcode/475028 – *Стрельник, О. Н.* Естествознание : учебное пособие для среднего профессионального образования / О. Н. Стрельник. — Москва : Издательство Юрайт, 2021. — 223 с. — (Профессиональное образование). — ISBN 978-5-534-03157-7. — Текст : электронный // ЭБС Юрайт [сайт]. — URL: https://urait.ru/bcode/469670

	Экономика	– Экономика : учебник и практикум для среднего профессионального образования / В. П. Васильев, Ю. А. Холоденко. — 3-е изд., перераб. и доп. — Москва : Издательство Юрайт, 2021. — 316 с. — (Профессиональное образование). — ISBN 978-5-534-13775-0. — Текст : электронный // ЭБС Юрайт [сайт]. — URL: https://urait.ru/bcode/476801 – *Маховикова, Г. А.* Микроэкономика : учебник и практикум для среднего профессионального образования / Г. А. Маховикова. — 2-е изд., перераб. и доп. — Москва : Издательство Юрайт, 2021. — 281 с. — (Профессиональное образование). — ISBN 978-5-534-03474-5. — Текст: электронный // ЭБС Юрайт [сайт]. — URL: https://urait.ru/bcode/469682 – Макроэкономика : учебник для среднего профессионального образования / С. Ф. Серегина [и др.] ; под редакцией С. Ф. Серегиной. — 4-е изд., испр. и доп. — Москва : Издательство Юрайт, 2021. — 477 с. — (Профессиональное образование). — ISBN 978-5-534-14271-6. — Текст: электронный // ЭБС Юрайт [сайт]. — URL: https://urait.ru/bcode/468193 – *Ким, И. А.* Основы экономической теории : учебник и практикум для среднего профессионального образования / И. А. Ким. — Москва : Издательство Юрайт, 2021. — 328 с. — (Профессиональное образование). — ISBN 978-5-534-04602-1. — Текст : электронный // ЭБС Юрайт [сайт]. — URL: https://urait.ru/bcode/472352 – Основы экономики. Микроэкономика : учебник для среднего профессионального образования / Г. А. Родина [и др.] ; под редакцией Г. А. Родиной. — 2-е изд., перераб. и доп. — Москва : Издательство Юрайт, 2021. — 330 с. — (Профессиональное образование). — ISBN 978-5-534-10688-6. — Текст : электронный // ЭБС Юрайт [сайт]. — URL: https://urait.ru/bcode/469672 (дата обращения: 14.07.2021).
	Право	– Основы права : учебник и практикум для среднего профессионального образования / А. А. Вологдин [и др.] ; под общей редакцией А. А. Вологдина. — 2-е изд., перераб. и доп. — Москва : Издательство Юрайт, 2021. — 372 с. — (Профессиональное образование). — ISBN 978-5-534-10491-2. — Текст : электронный // ЭБС Юрайт [сайт]. — URL: https://urait.ru/bcode/469560 – Правоведение : учебник для среднего профессионального образования / В. А. Белов [и др.] ; под редакцией В. А. Белова, Е. А. Абросимовой. — 4-е изд., перераб. и доп. — Москва : Издательство Юрайт, 2021. — 414 с. — (Профессиональное образование). — ISBN 978-5-534-10255-0. — Текст : электронный // ЭБС Юрайт [сайт]. — URL: https://urait.ru/bcode/475560 – *Колычев, А. М.* Правовое обеспечение экономики : учебник и практикум для вузов / А. М. Колычев, И. М. Рассолов. — 2-е изд., испр. и доп. — Москва : Издательство Юрайт, 2021. — 403 с. — (Высшее образование). — ISBN 978-5-534-04562-8. — Текст : электронный // ЭБС Юрайт [сайт]. — URL: https://urait.ru/bcode/468971 – Право для экономистов и менеджеров : учебник и практикум для вузов / А. П. Альбов [и др.] ; под общей редакцией А. П. Альбова, С. В. Николюкина. — 2-е изд. — Москва : Издательство Юрайт, 2021. — 458 с. — (Высшее образование). — ISBN 978-5-534-10658-9. — Текст : электронный // ЭБС Юрайт [сайт]. — URL: https://urait.ru/bcode/469161